

Anhang 1: Diagramme zu den Bevölkerungsvorausberechnungen für die Gemeinden im Kreis Gütersloh

(Stand: 06.05.2021)

Auf den folgenden Seiten finden sich 11 Diagramme für jede der 13 Gemeinden im Kreis Gütersloh. Sie beziehen sich auf die Untere Variante der Bevölkerungsvorausberechnungen bis 2040, die mit den Basisdaten der Jahre 2015 bis 2019 entstanden ist.

Im einzelnen:

- a) Anteil der unter 18jährigen in den Jahren 2019 und 2040
- b) Anteil der ab 65jährigen in den Jahren 2019 und 2040
- c) Anteil der ab 80jährigen in den Jahren 2019 und 2040
- d) Anteil der "Elternjahrgänge" (23 bis 36 Jahre) in den Jahren 2019 und 2040
- e) Medianalter in den Jahren 2019 und 2040
- f) zusammengefasste Geburtenrate in den Basisjahren 2016, 2017, 2018 und 2019
- g) Bevölkerungspyramide zum 31.12.2019
- h) Bevölkerungspyramide zum 31.12.2030
- i) Bevölkerungspyramide zum 31.12.2040
- j) Wanderungsprofile nach Lebensalter für die Jahre 2015 bis 2019
- k) Altersschichtung in 10 Altersgruppen für die Jahre 2015, 2019, 2025, 2030, 2035 und 2040

Außerdem sind Diagramme für die Bevölkerungsentwicklung und das Medianalter nach Ortsteilen bzw. Sozialräumen enthalten, sofern für die jeweilige Gemeinde Daten in dieser Aufgliederung verfügbar waren.

Inhalt

1. Borgholzhausen.....	2
2. Halle	8
3. Harsewinkel	15
4. Herzebrock-Clarholz.....	22
5. Langenberg.....	29
6. Rheda-Wiedenbrück.....	35
7. Rietberg.....	42
8. Schloß Holte-Stukenbrock.....	49
9. Stadt Gütersloh	56
10. Steinhagen.....	63
11. Verl	70
12. Versmold	76
13. Werther	82

1. Borgholzhausen

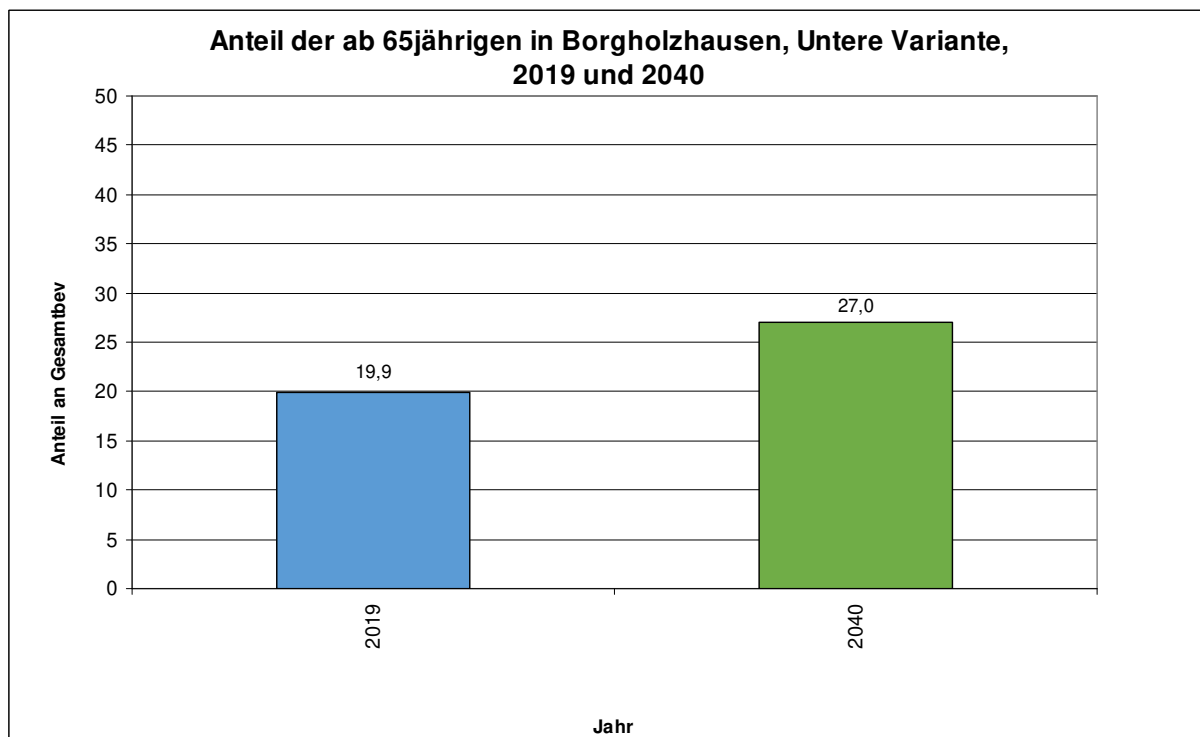
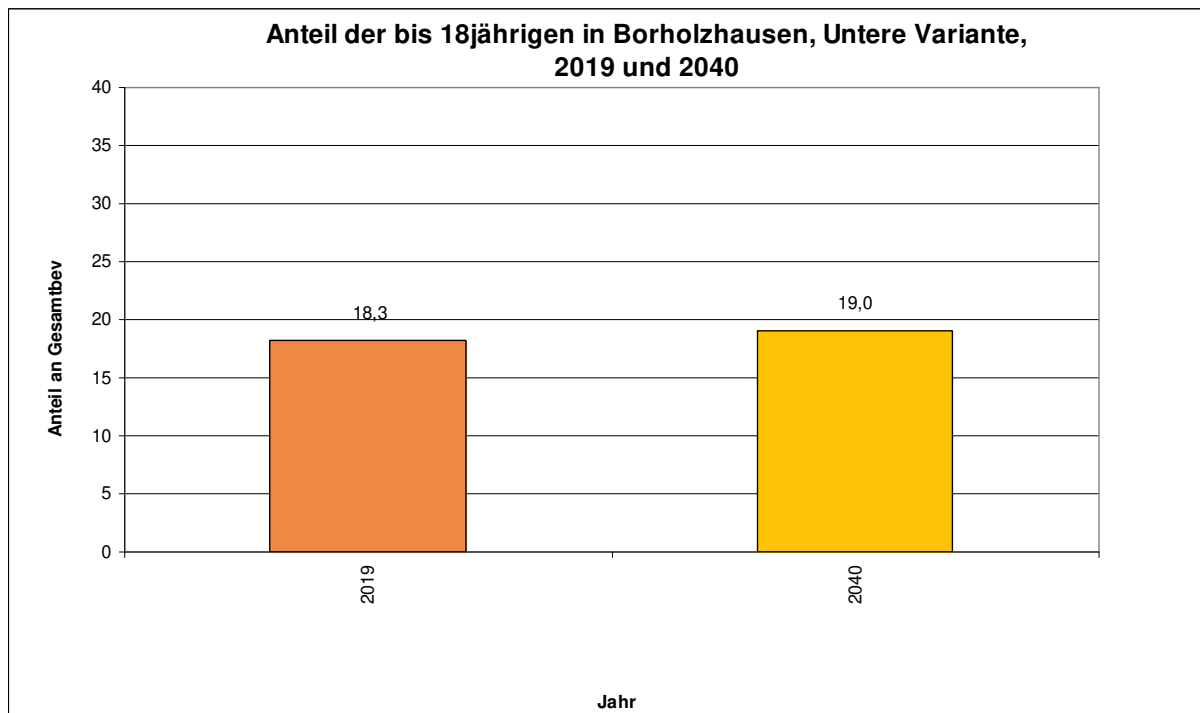

**Anteil der ab 80-Jährigen in Borgholzhausen,
Untere Variante, 2019 und 2040**

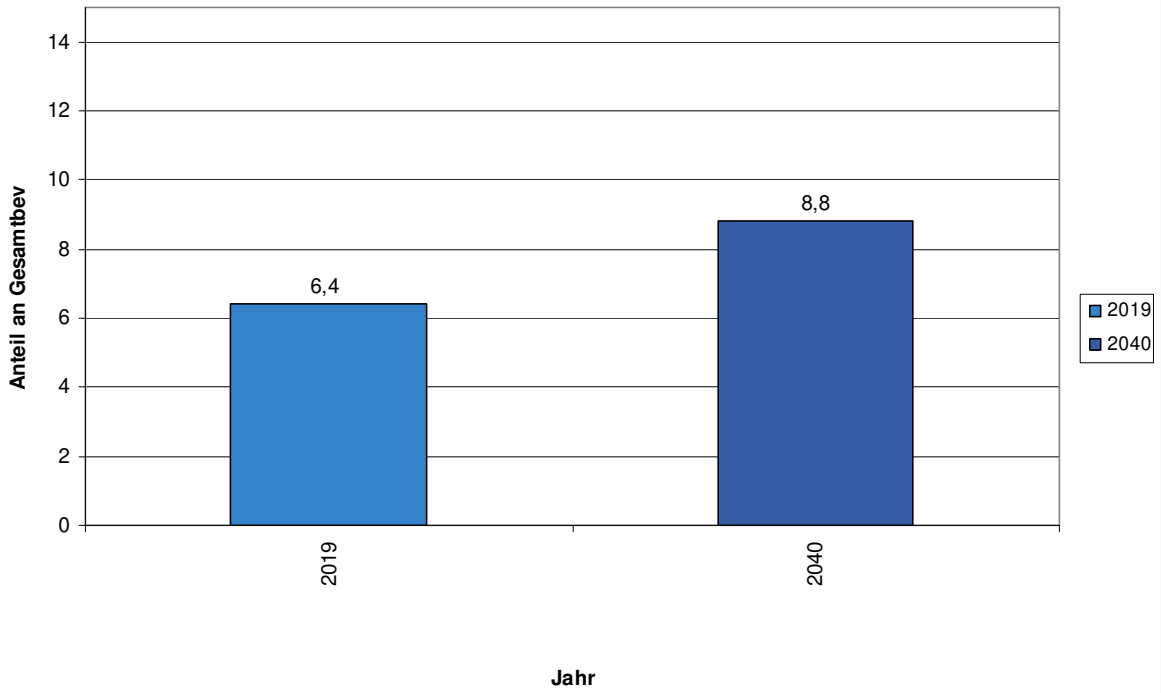

**Anteil der Elternjahrgänge (23 - 36 J) in Borgholzhausen,
Untere Variante, 2015 und 2040**

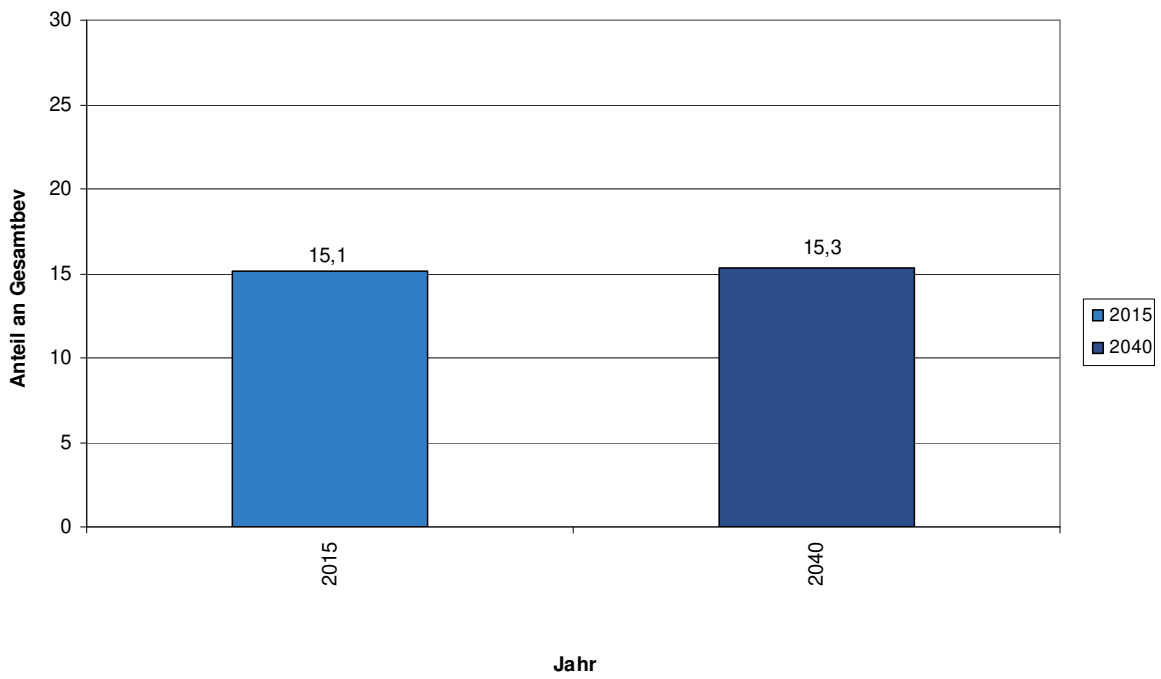

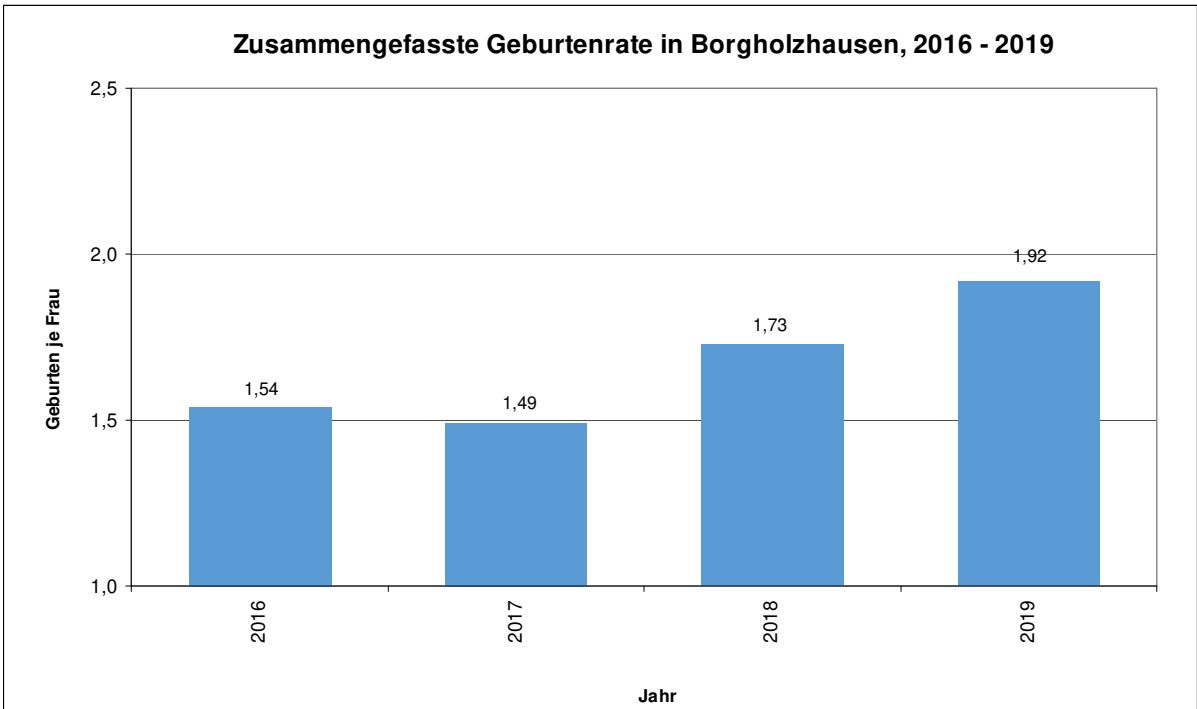
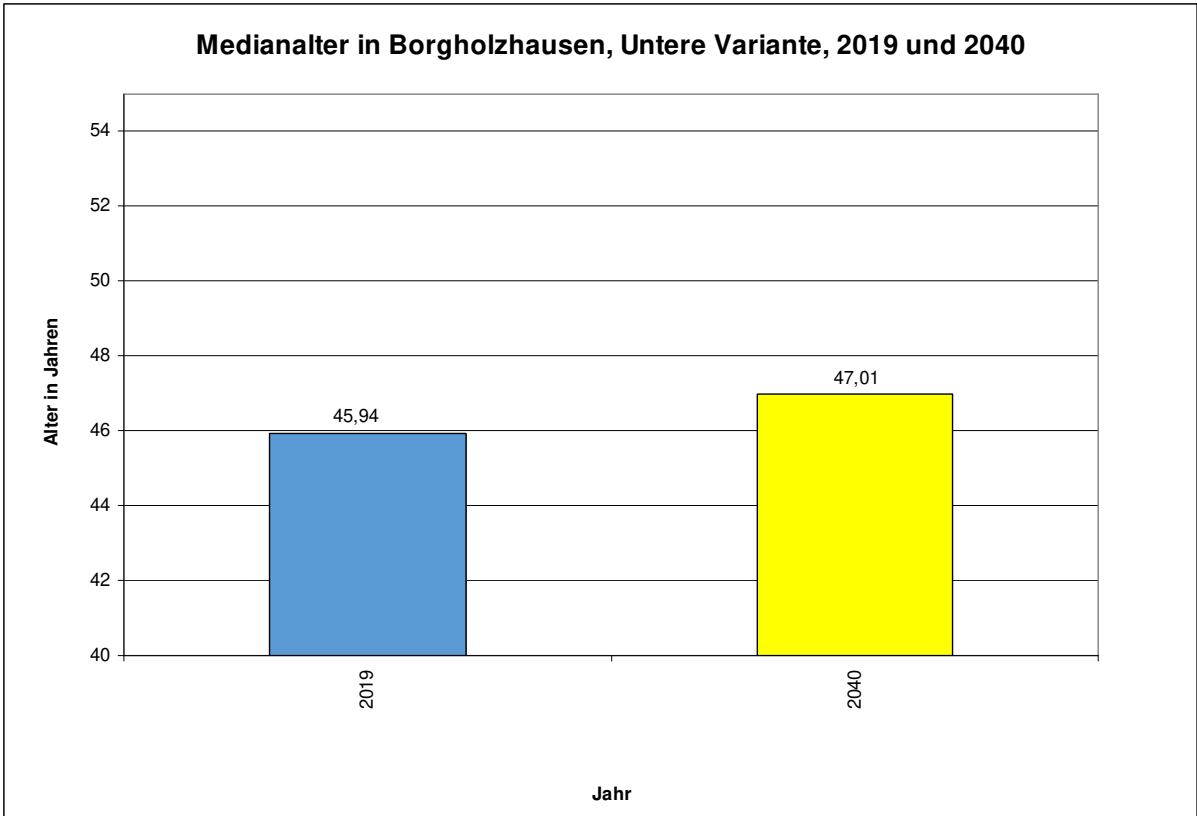

**Alters- und Geschlechtsstruktur der
Bevölkerung in Borgholzhausen am 31.12.2019**
Bevölkerungszahl: 9.014

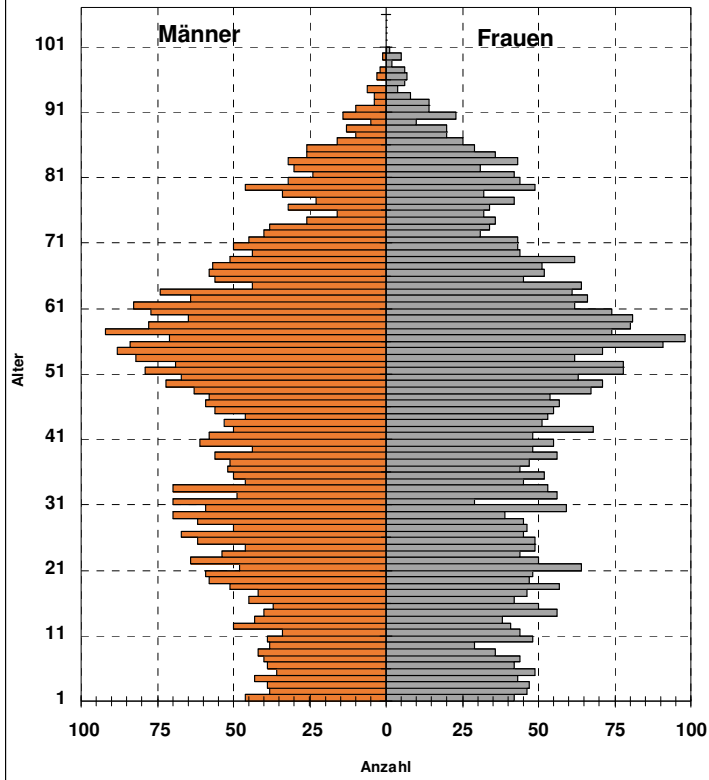

**Alters- und Geschlechtsstruktur der
Bevölkerung in Borgholzhausen am 31.12.2030**
Bevölkerungszahl: 9.090

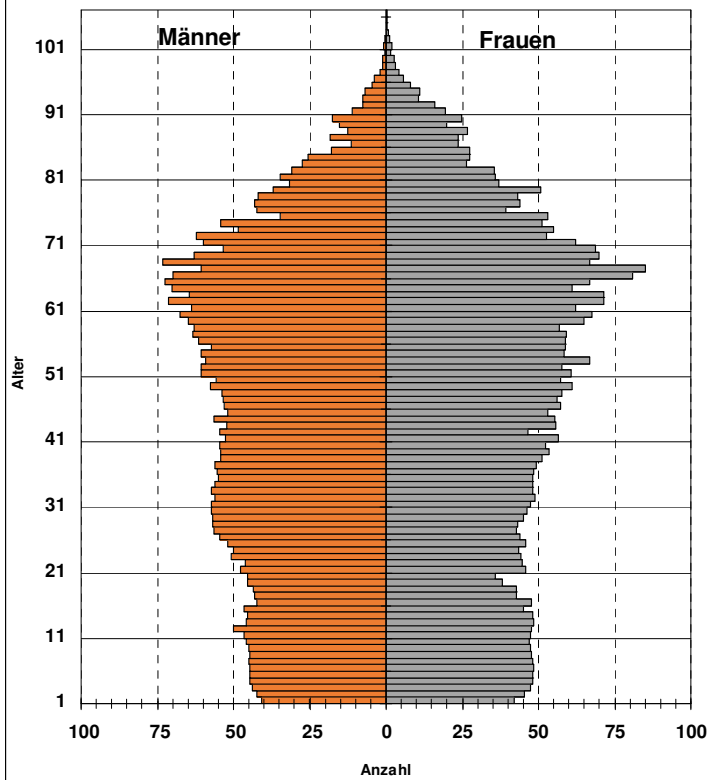

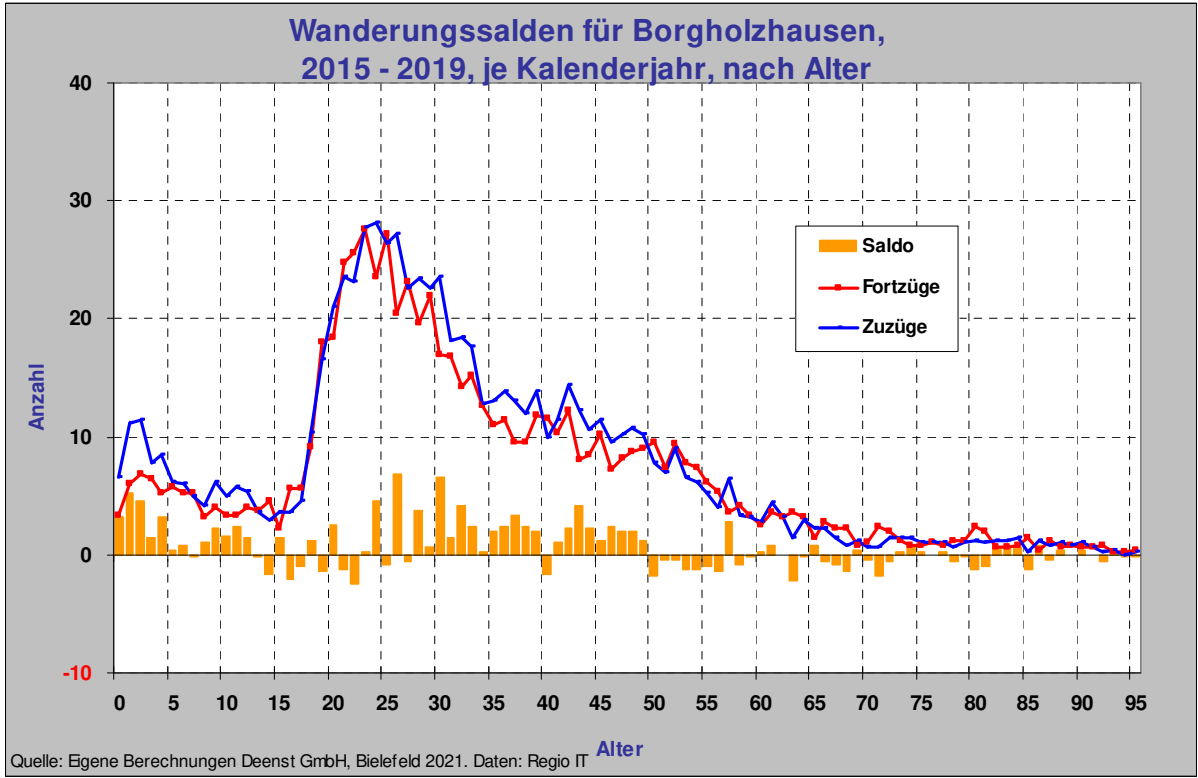
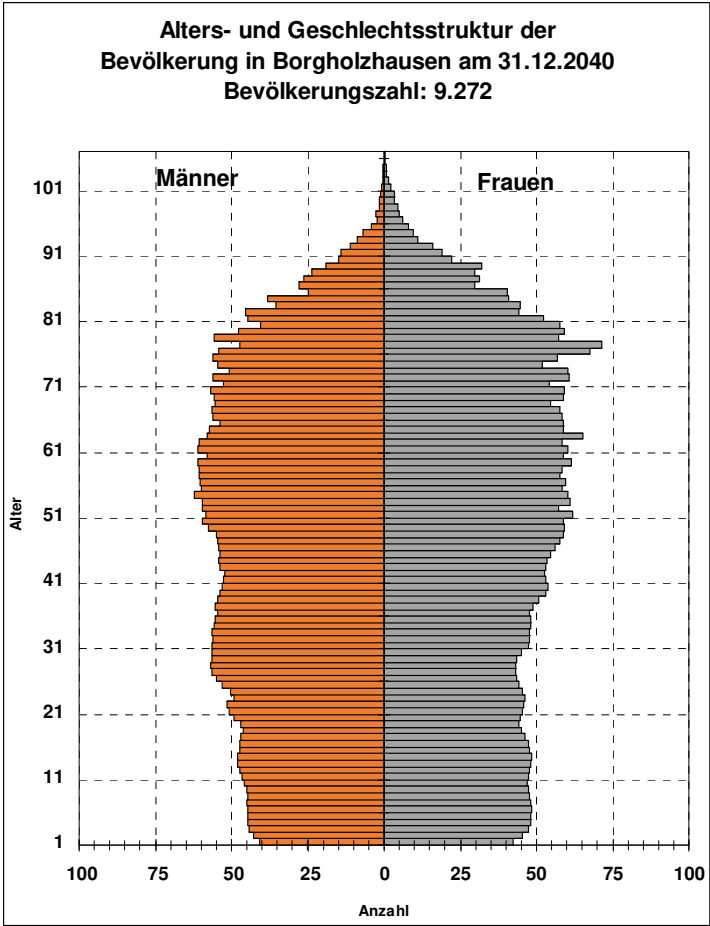

Quelle: Eigene Berechnungen Deenst GmbH, Bielefeld 2021. Daten: Regio IT

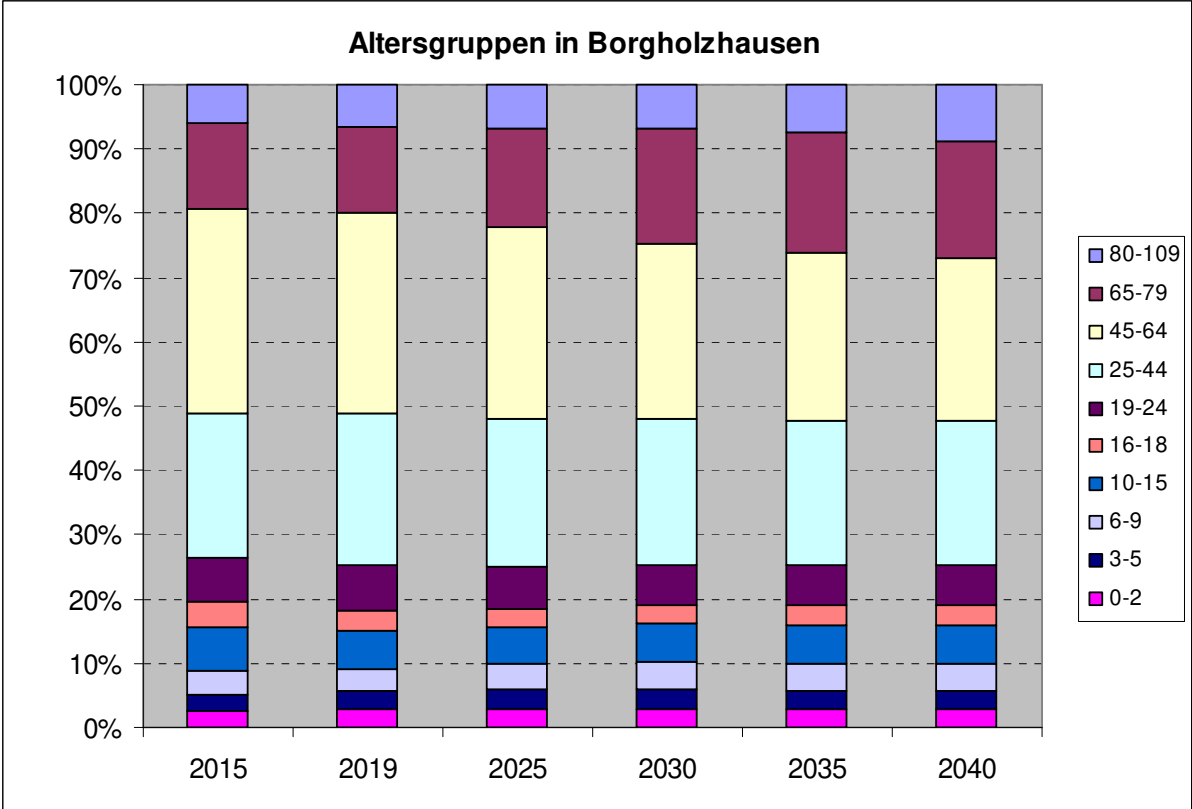

2. Halle

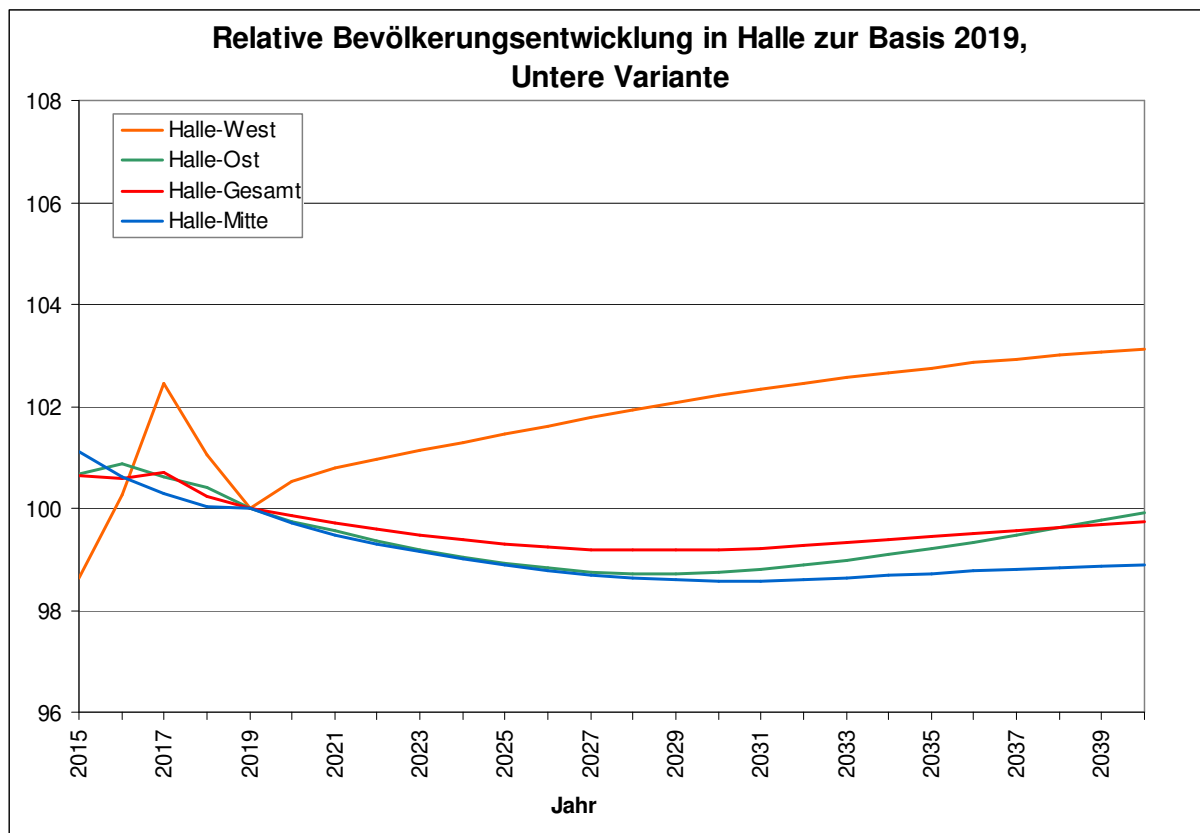

Mitte: Halle, Bokel
Ost: Künsebeck
West: Hessel, Hörste, Kölkebeck

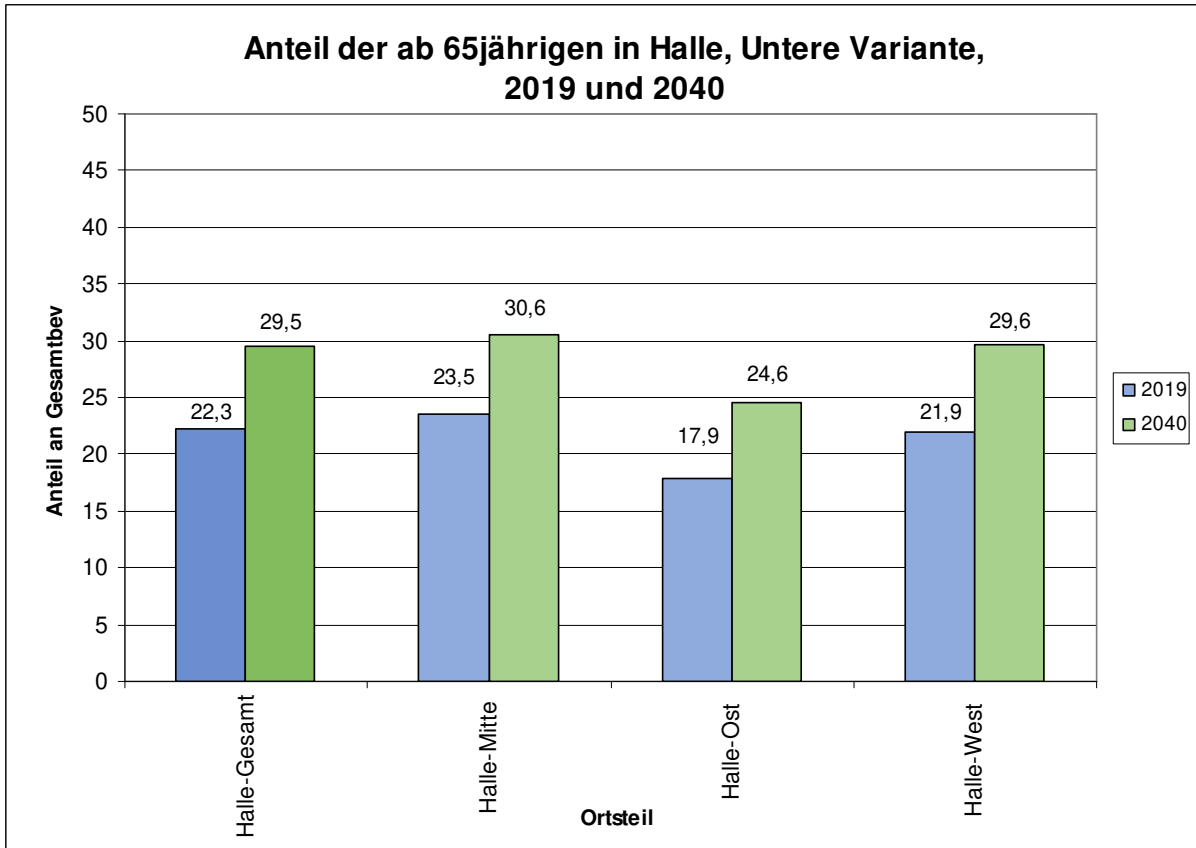
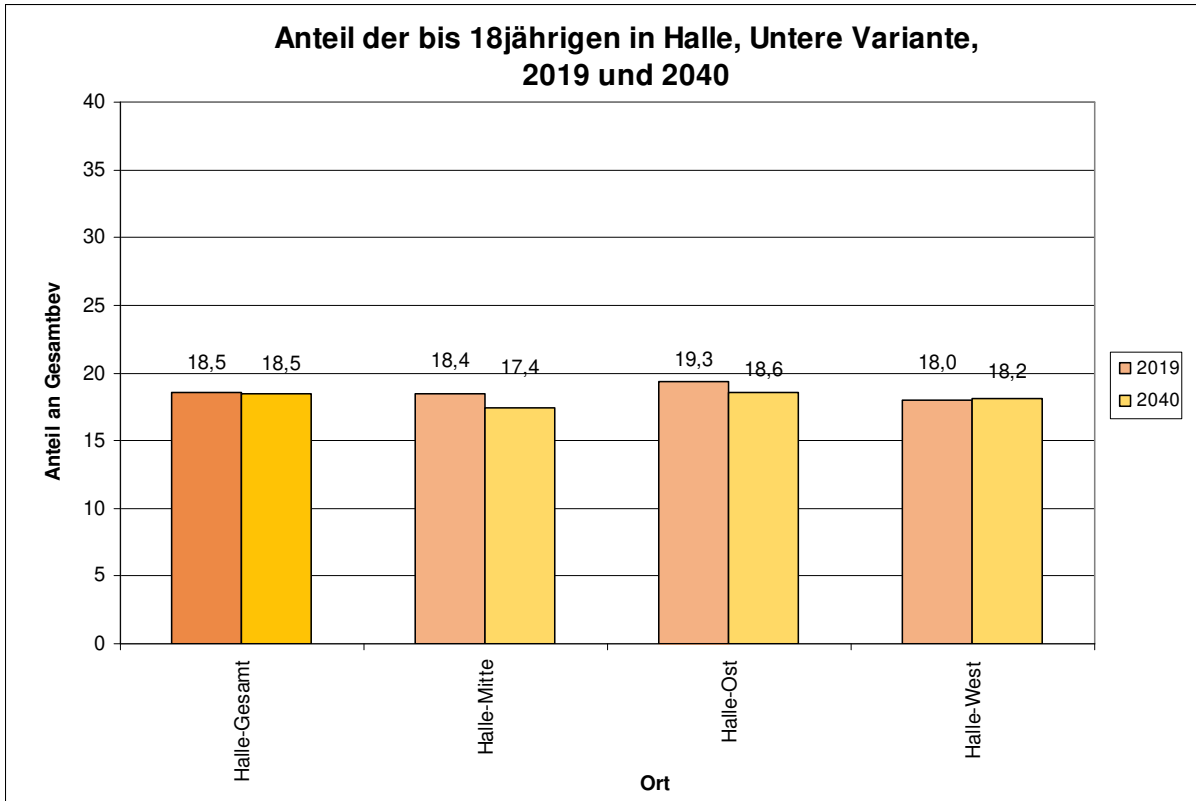

**Anteil der ab 80-Jährigen in Halle,
Untere Variante, 2019 und 2040**

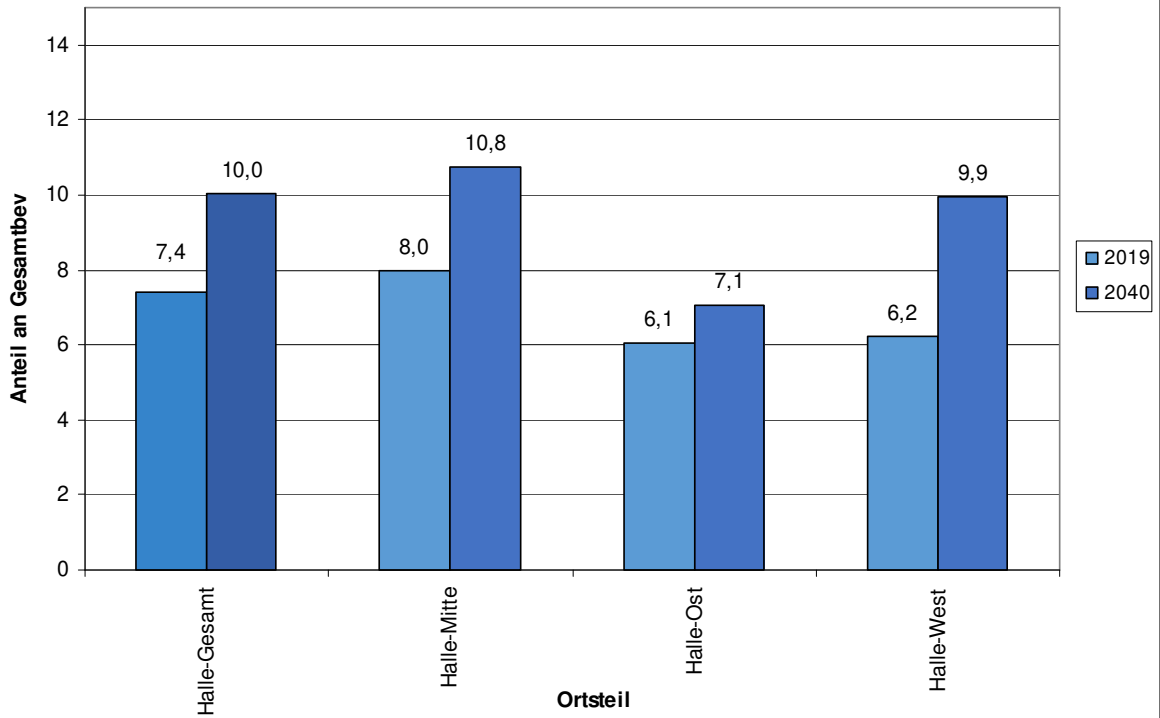

**Anteil der Elternjahrgänge (23 - 36 J) in Halle,
Untere Variante, 2015 und 2040**

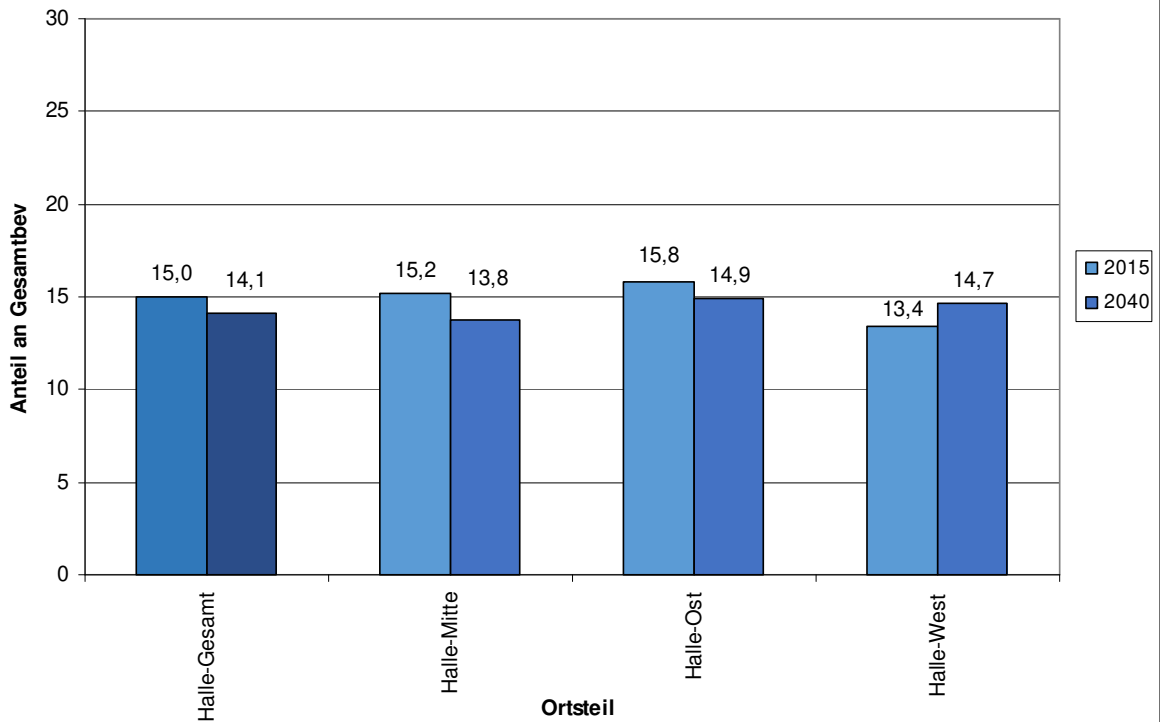

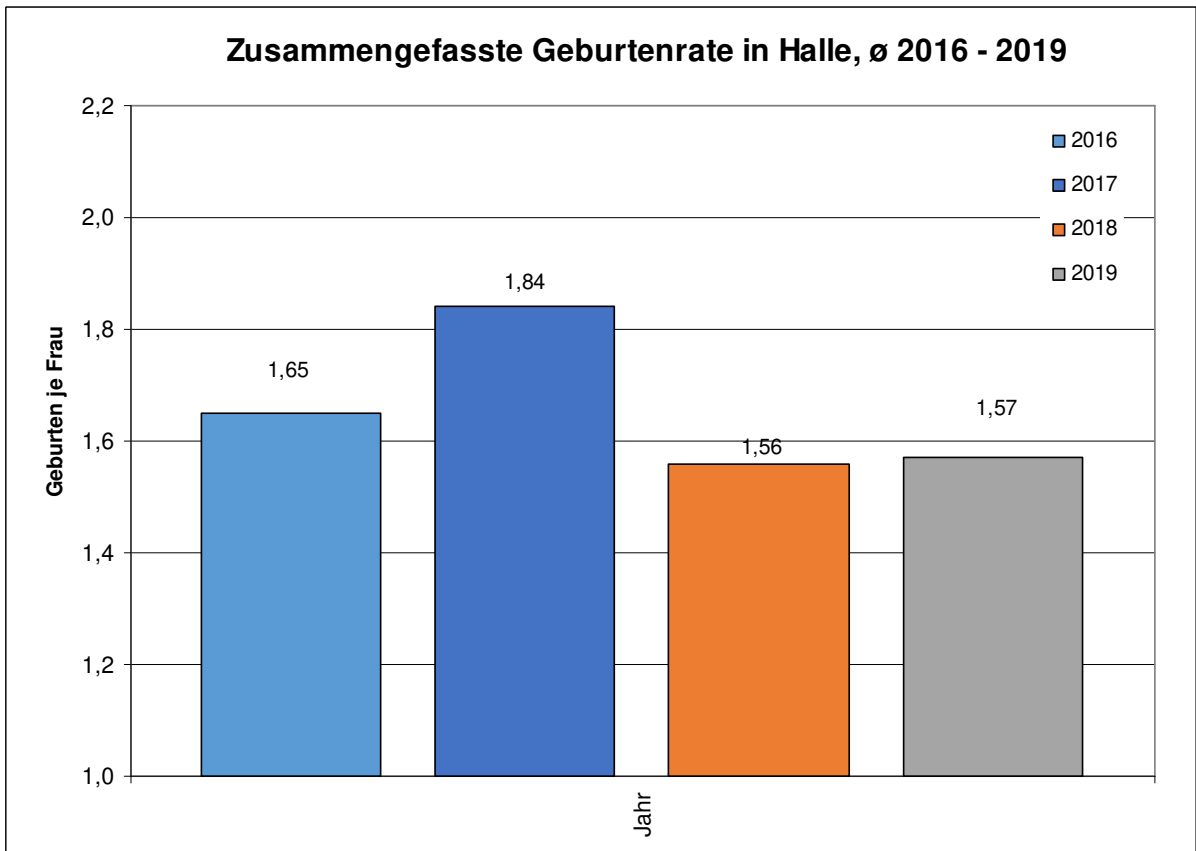
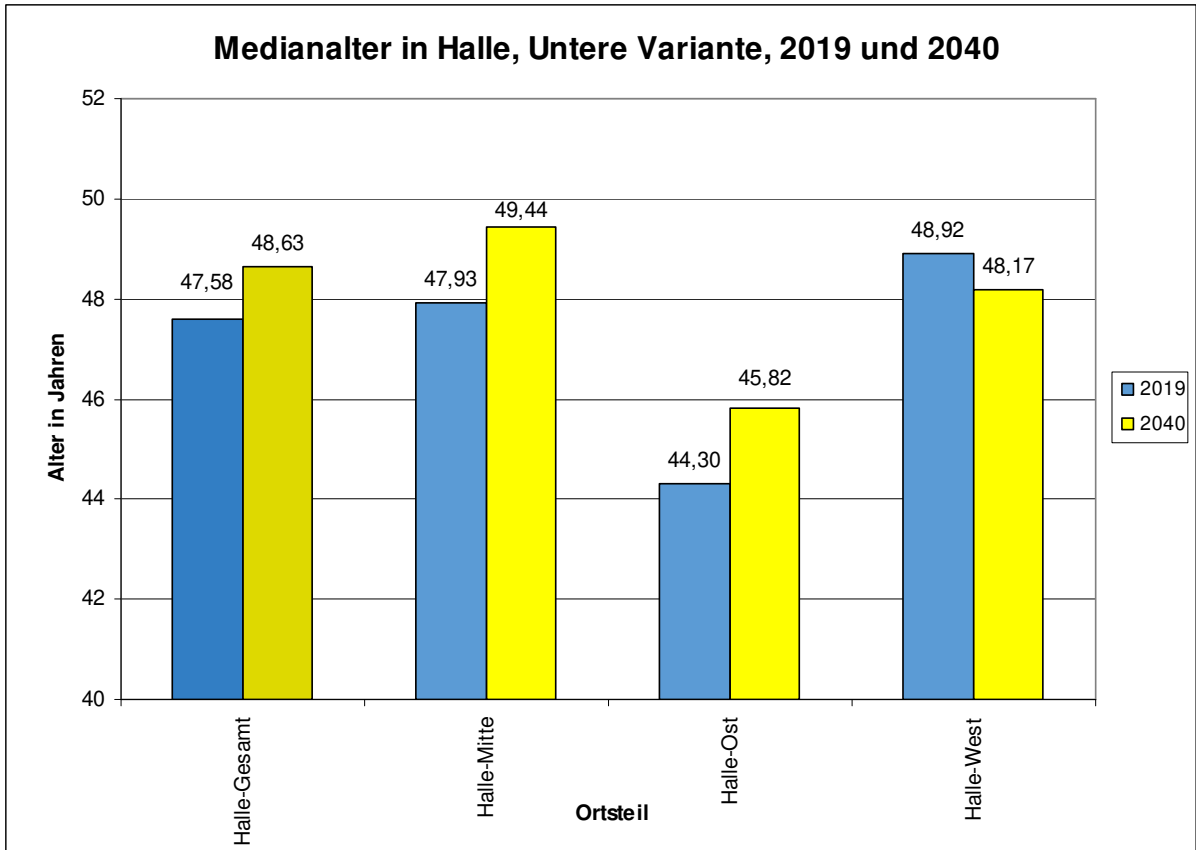

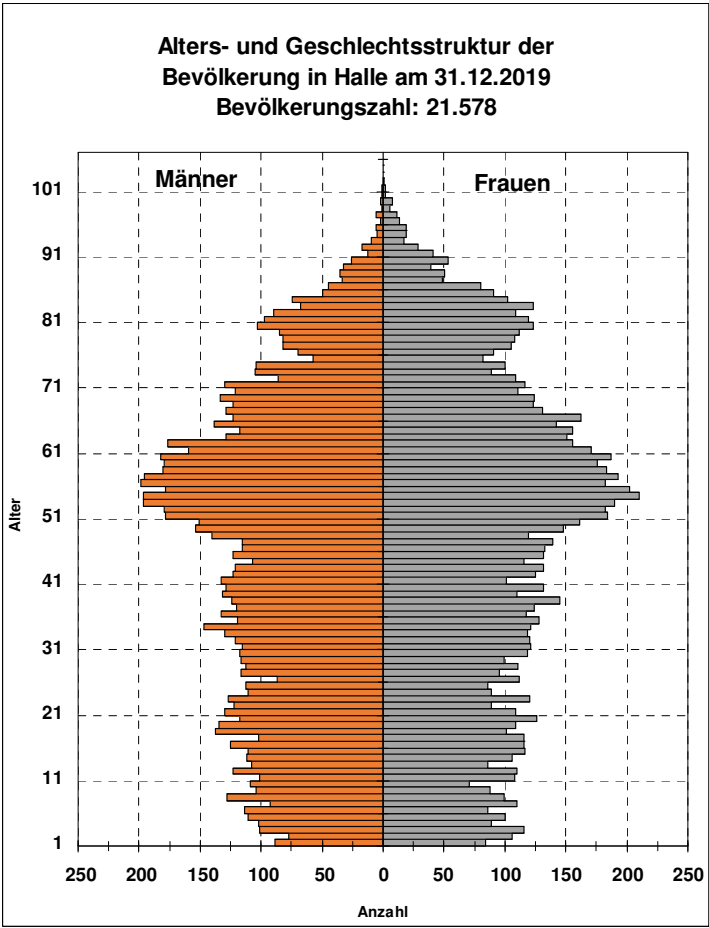
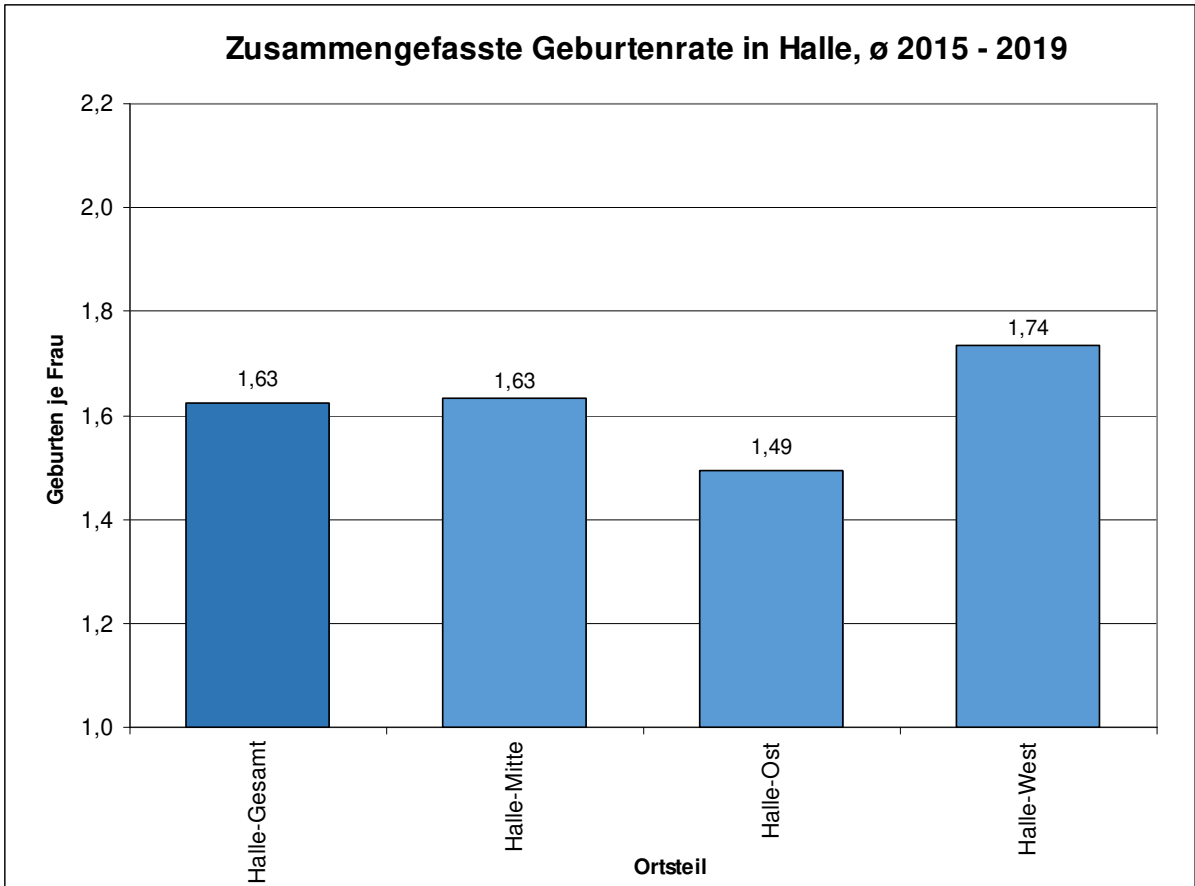

Alters- und Geschlechtsstruktur der Bevölkerung in Halle am 31.12.2030
 Bevölkerungszahl: 21.402

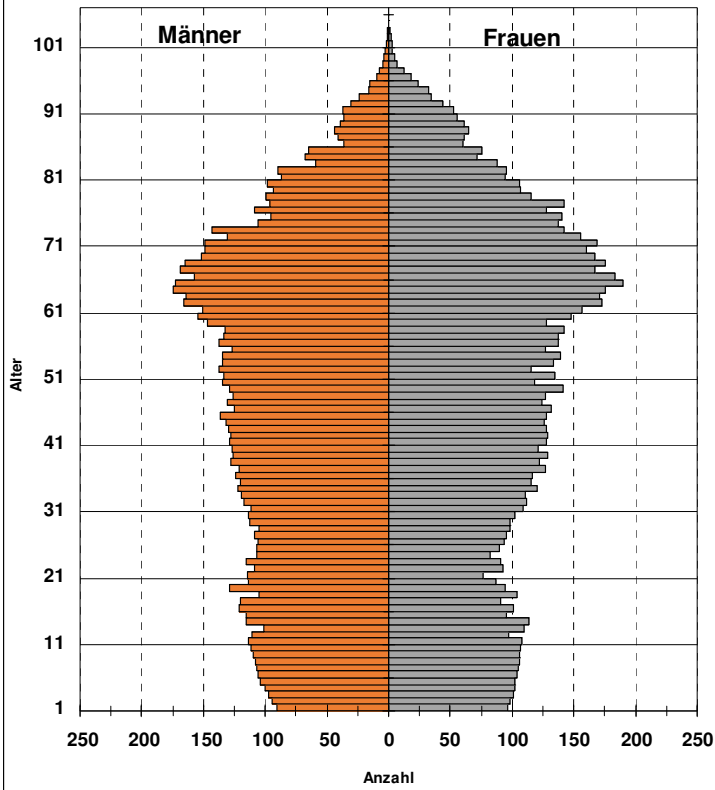

Alters- und Geschlechtsstruktur der Bevölkerung in Halle am 31.12.2040
 Bevölkerungszahl: 21.518

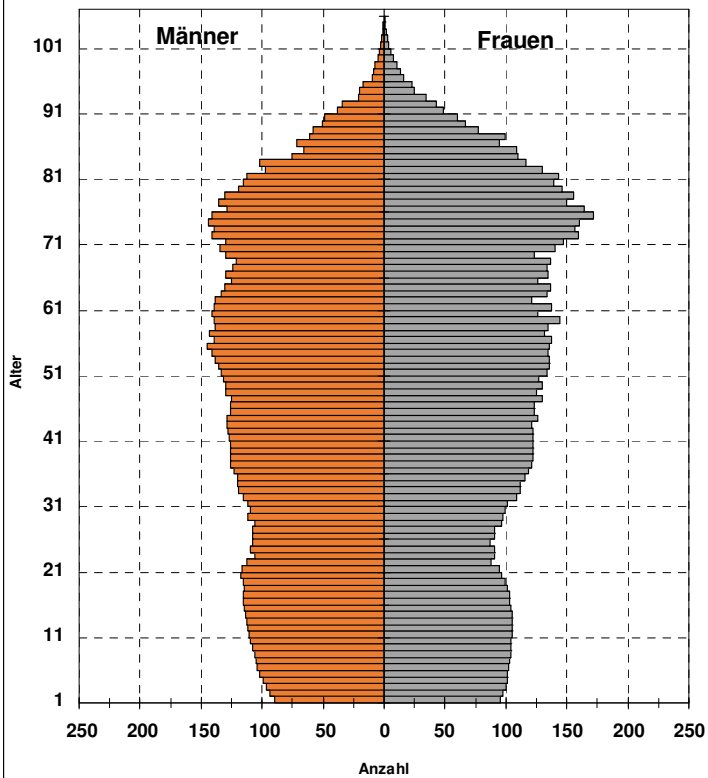

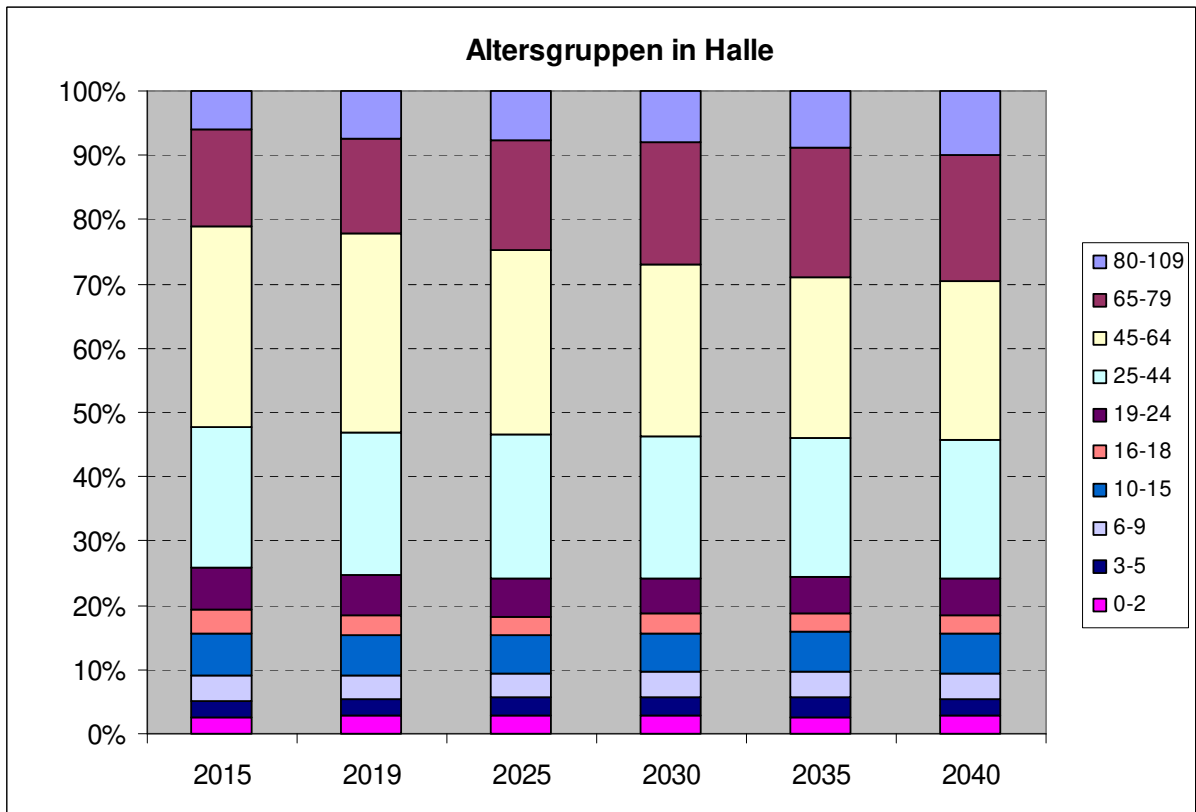
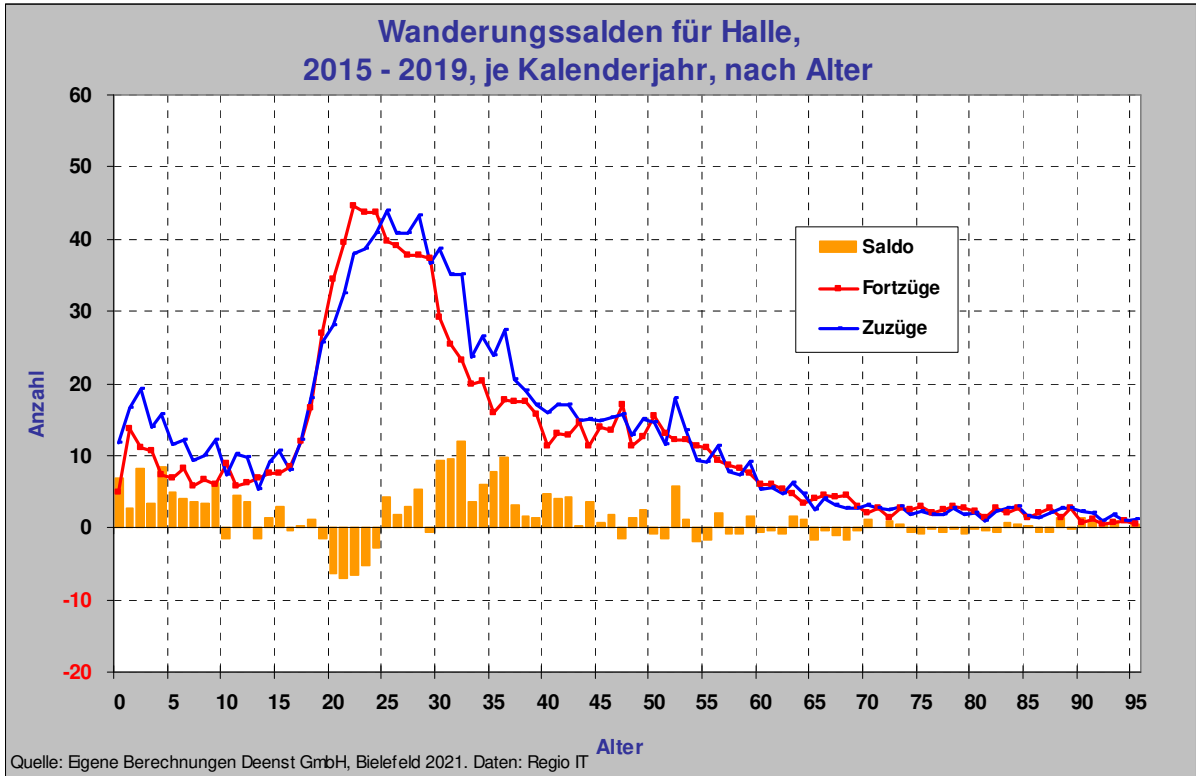

3. Harsewinkel

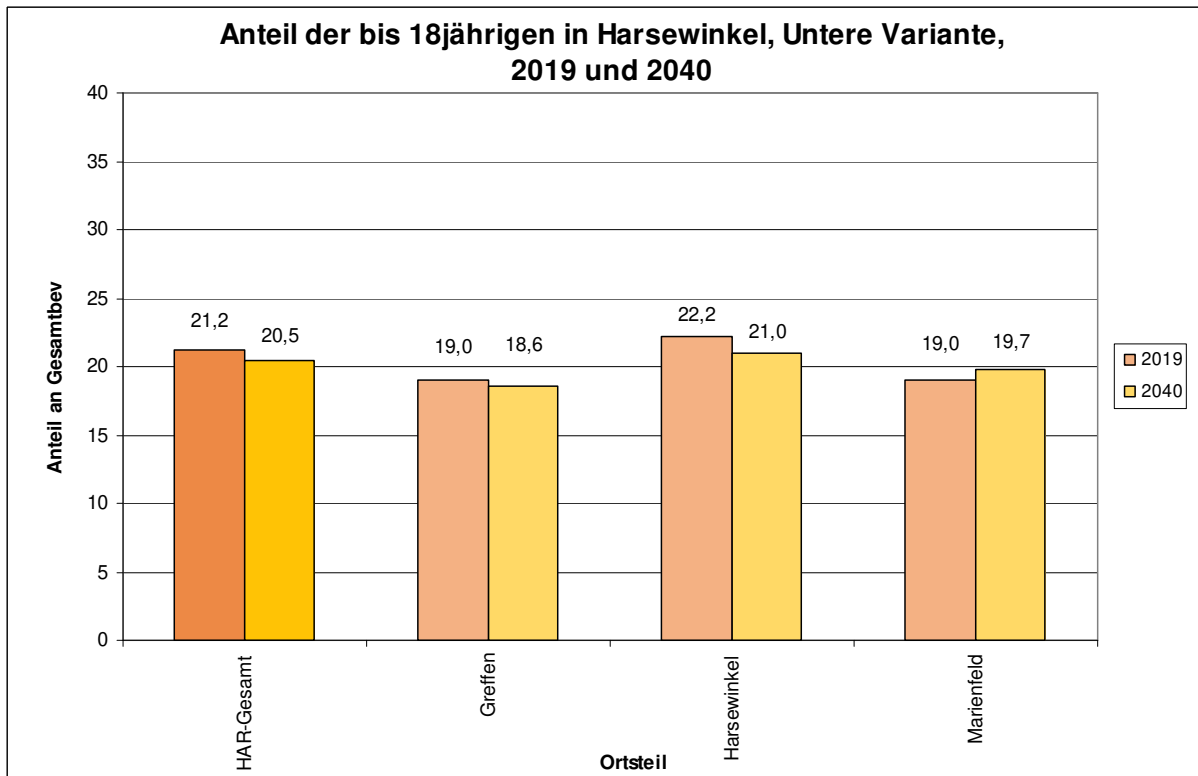
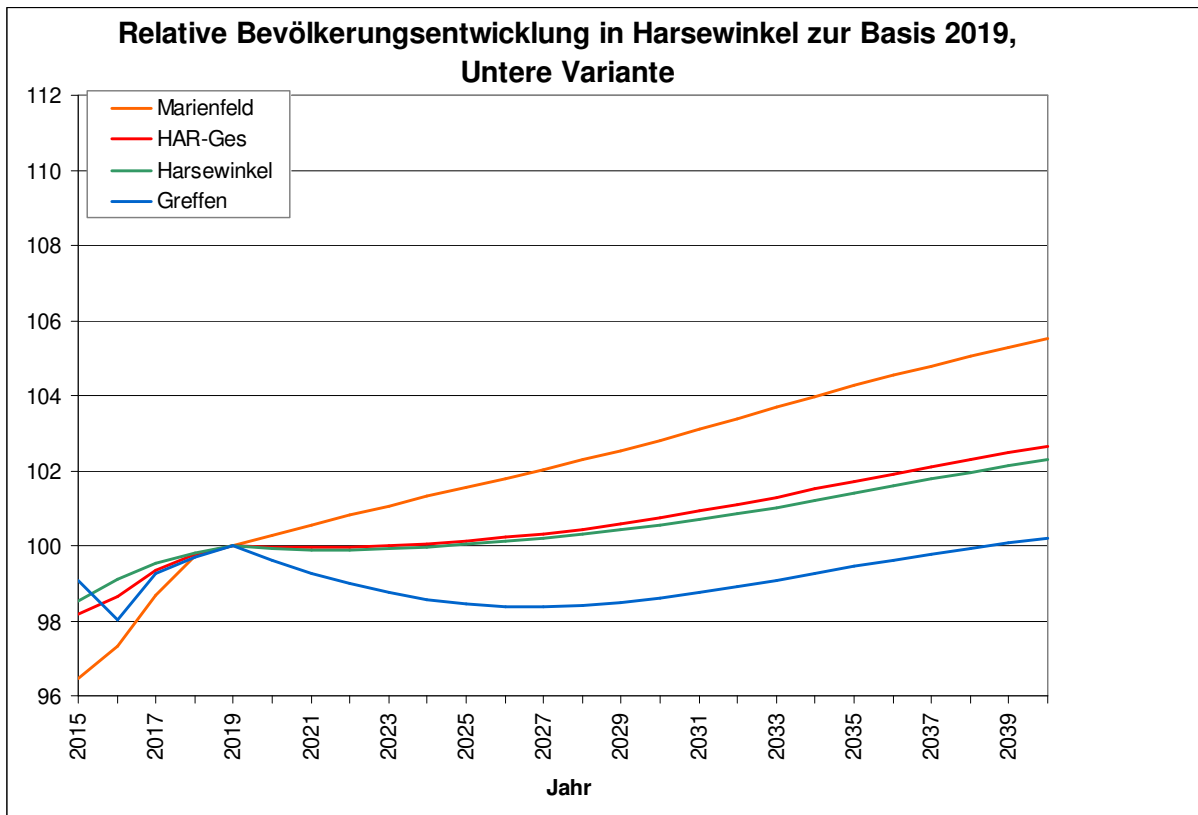

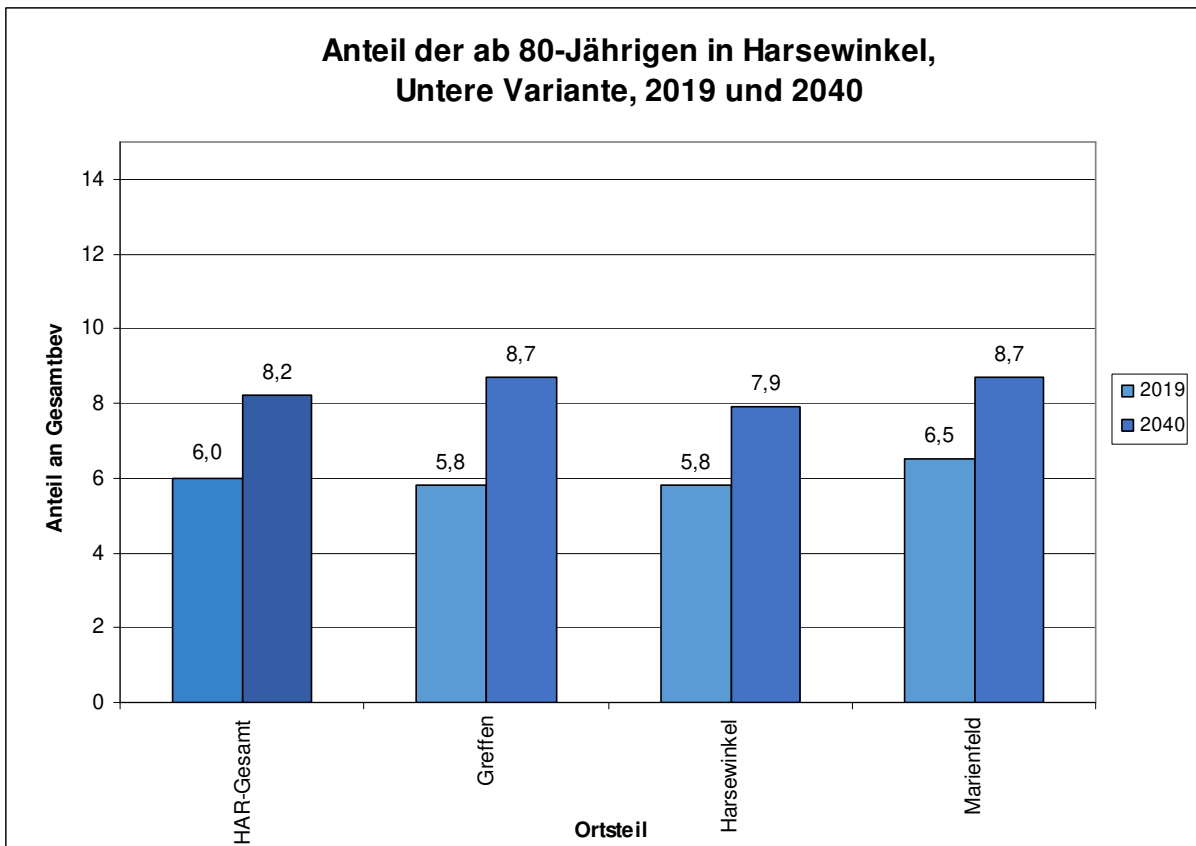
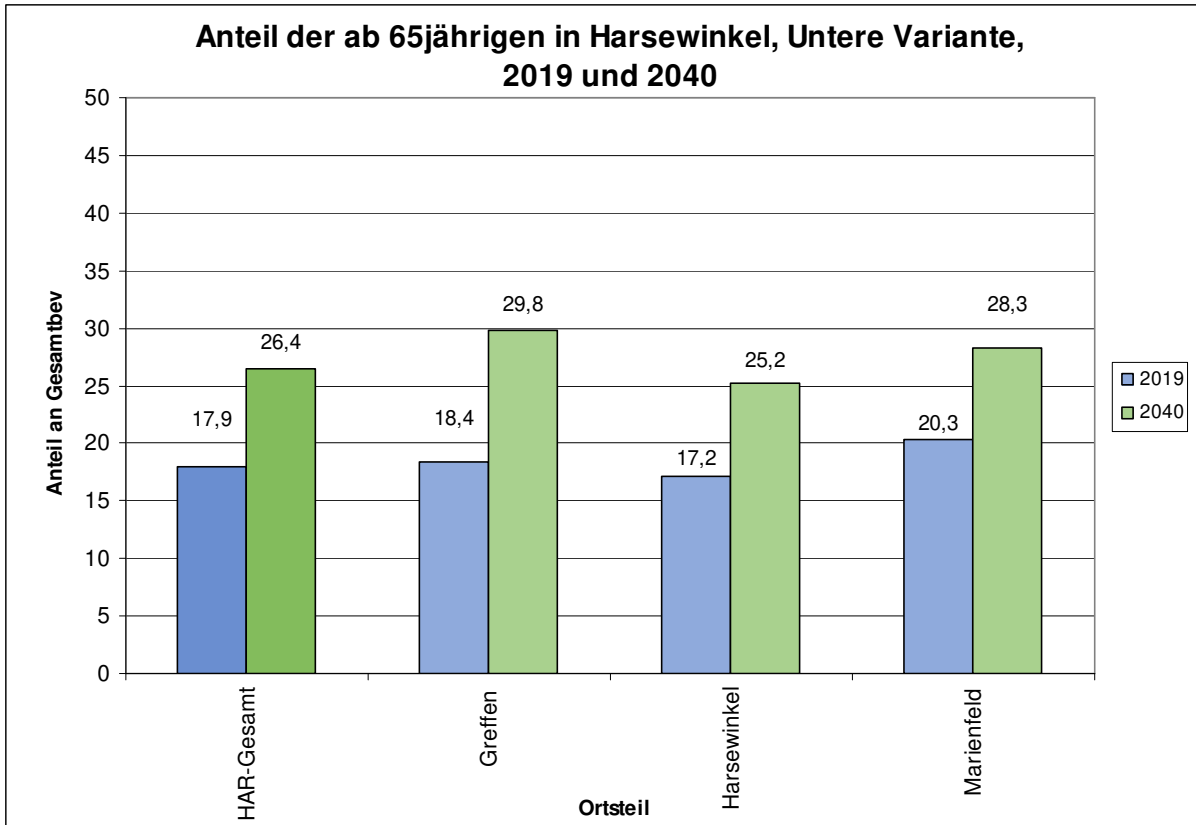

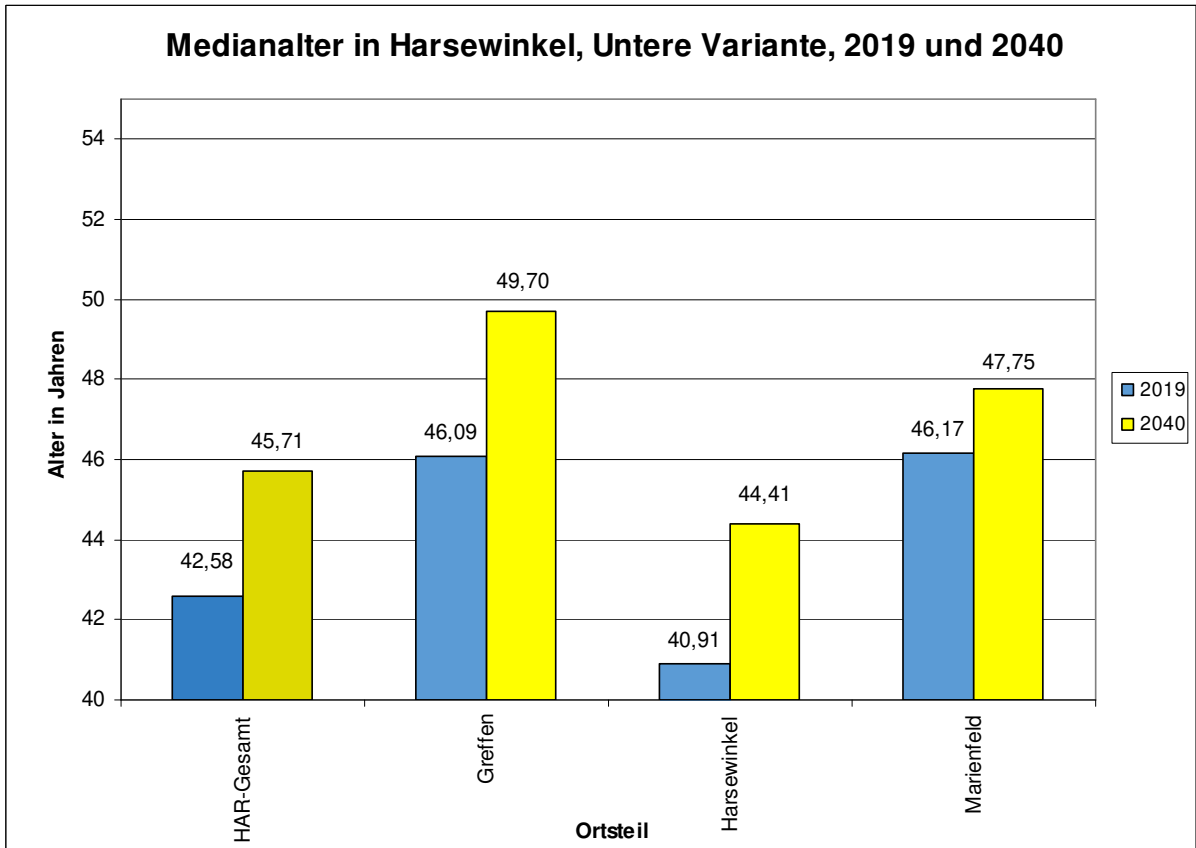
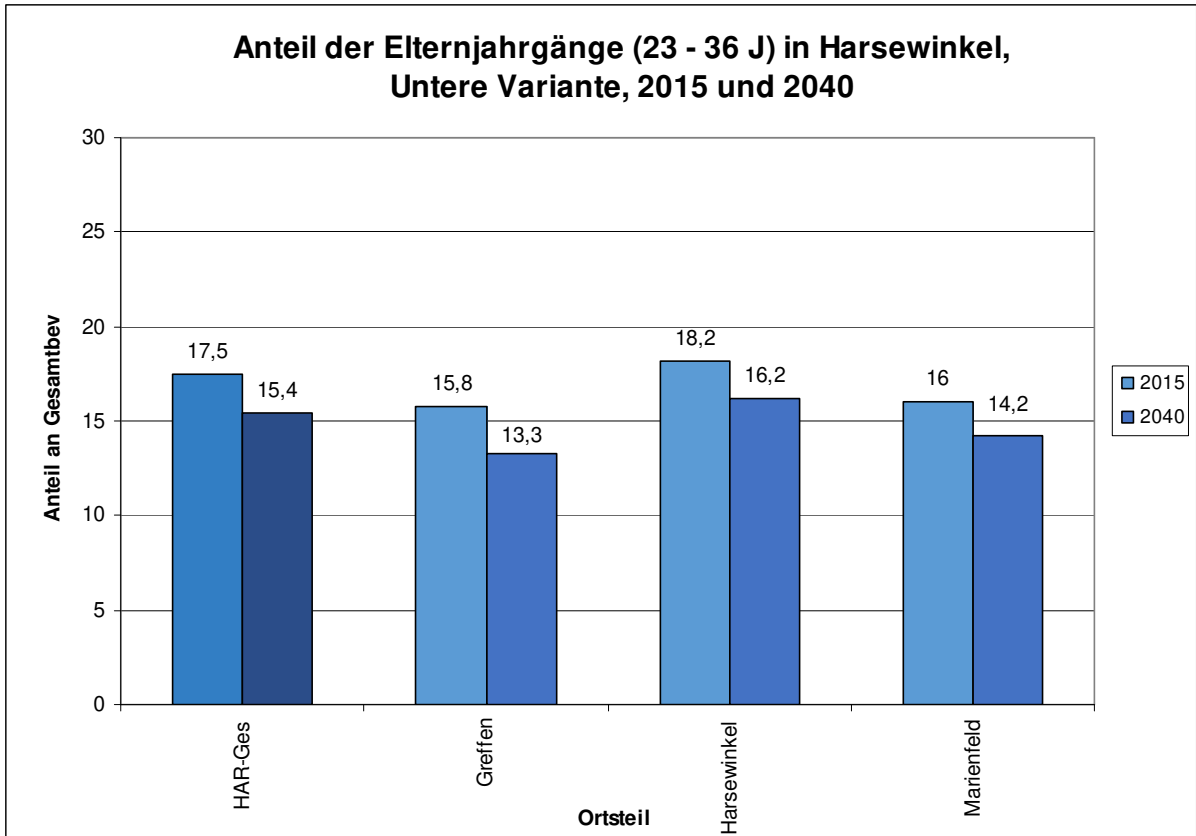

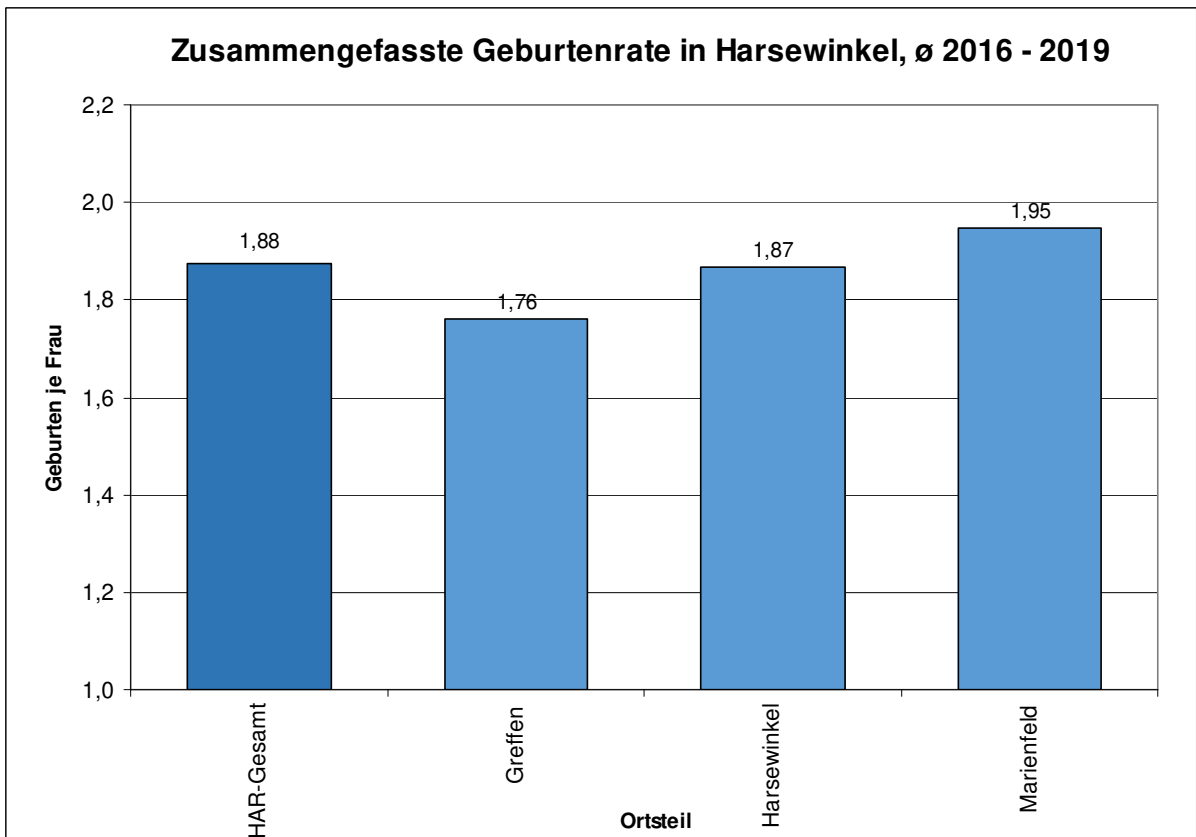
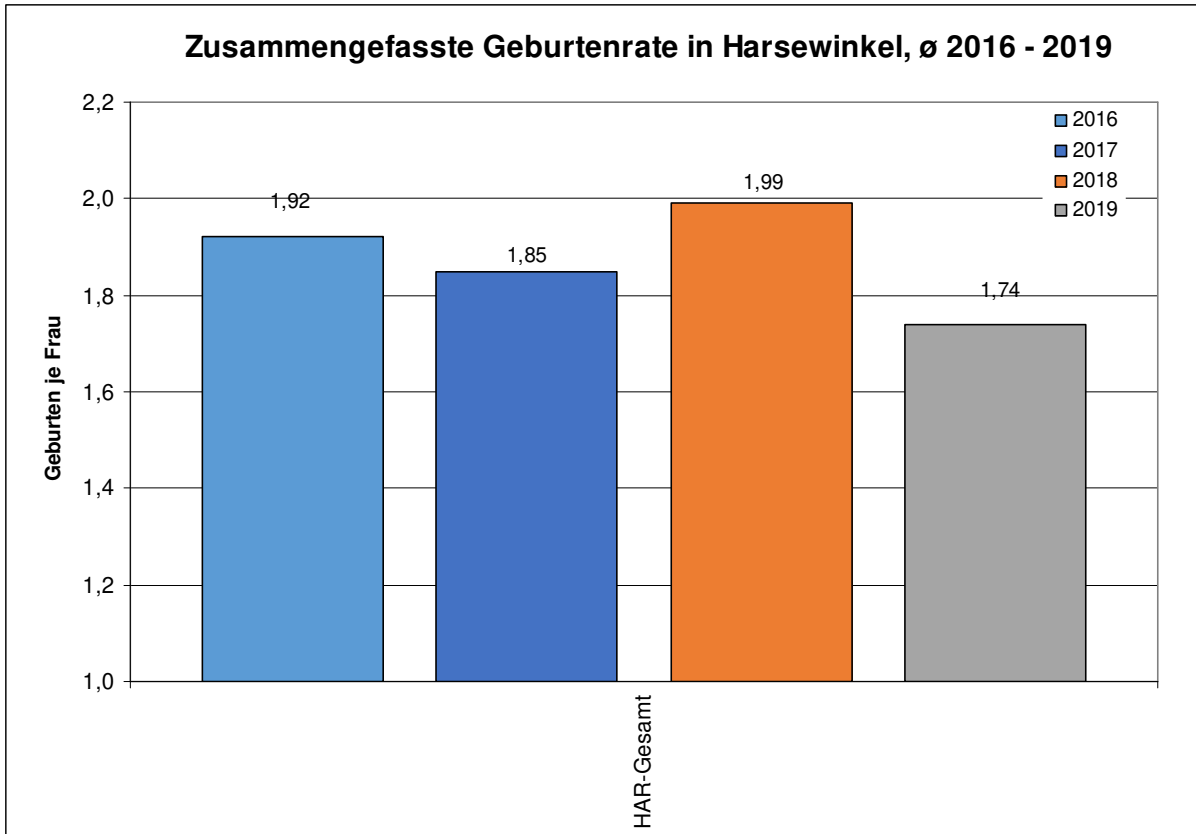

**Alters- und Geschlechtsstruktur der
Bevölkerung in Harsewinkel am 31.12.2019**
Bevölkerungszahl: 25.790

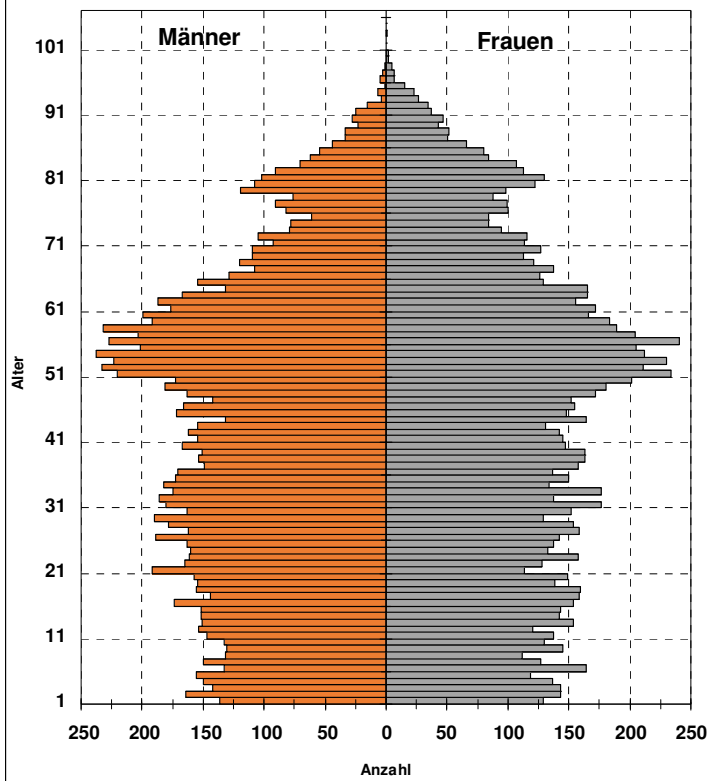

**Alters- und Geschlechtsstruktur der
Bevölkerung in Harsewinkel am 31.12.2030**
Bevölkerungszahl: 25.980

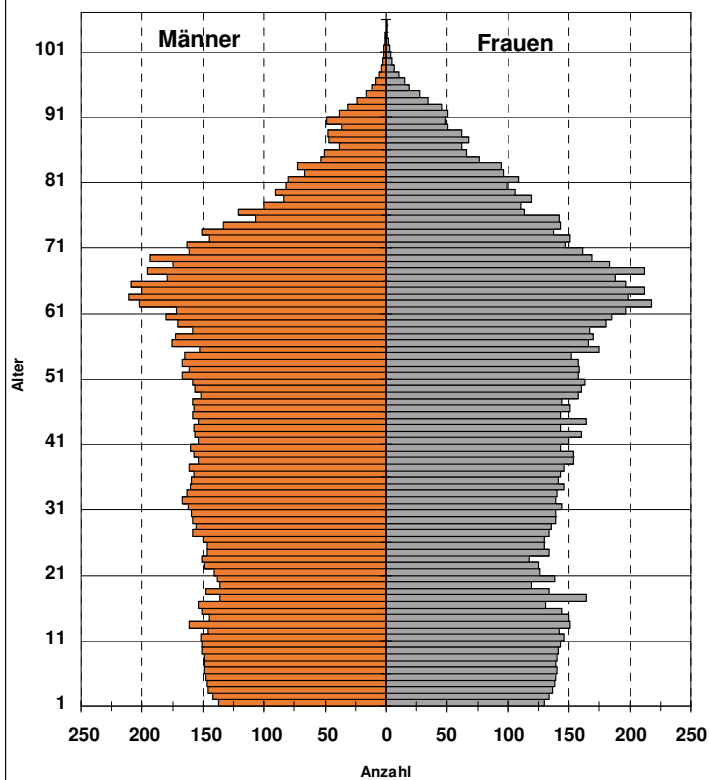

Alters- und Geschlechtsstruktur der Bevölkerung in Harsewinkel am 31.12.2040
 Bevölkerungszahl: 26.475

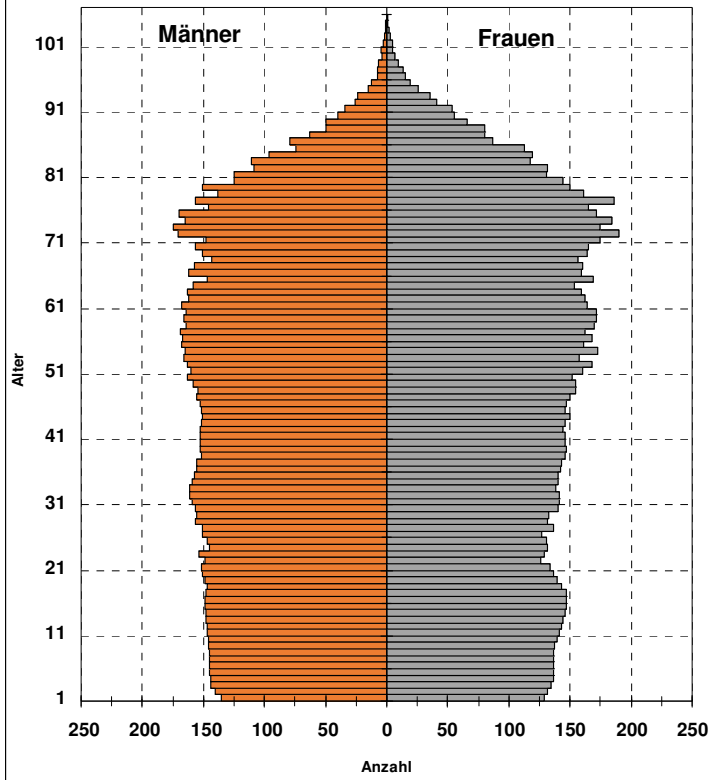

Wanderungssalden für Harsewinkel, 2015 - 2019, je Kalenderjahr, nach Alter

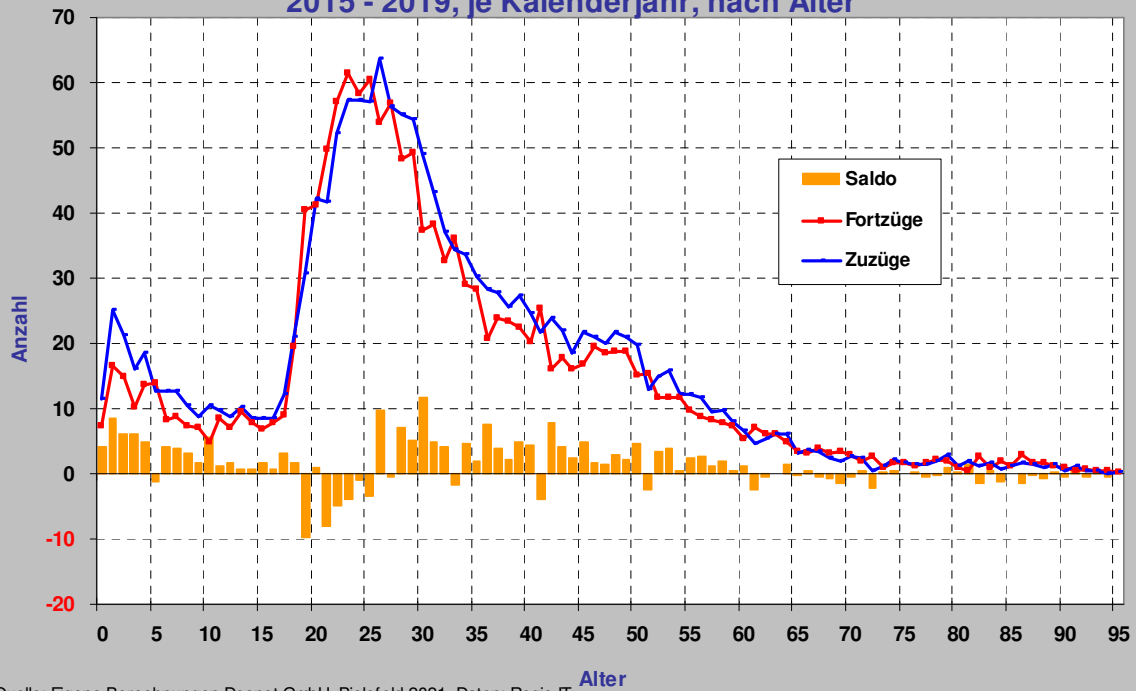

Quelle: Eigene Berechnungen Deenst GmbH, Bielefeld 2021. Daten: Regio IT

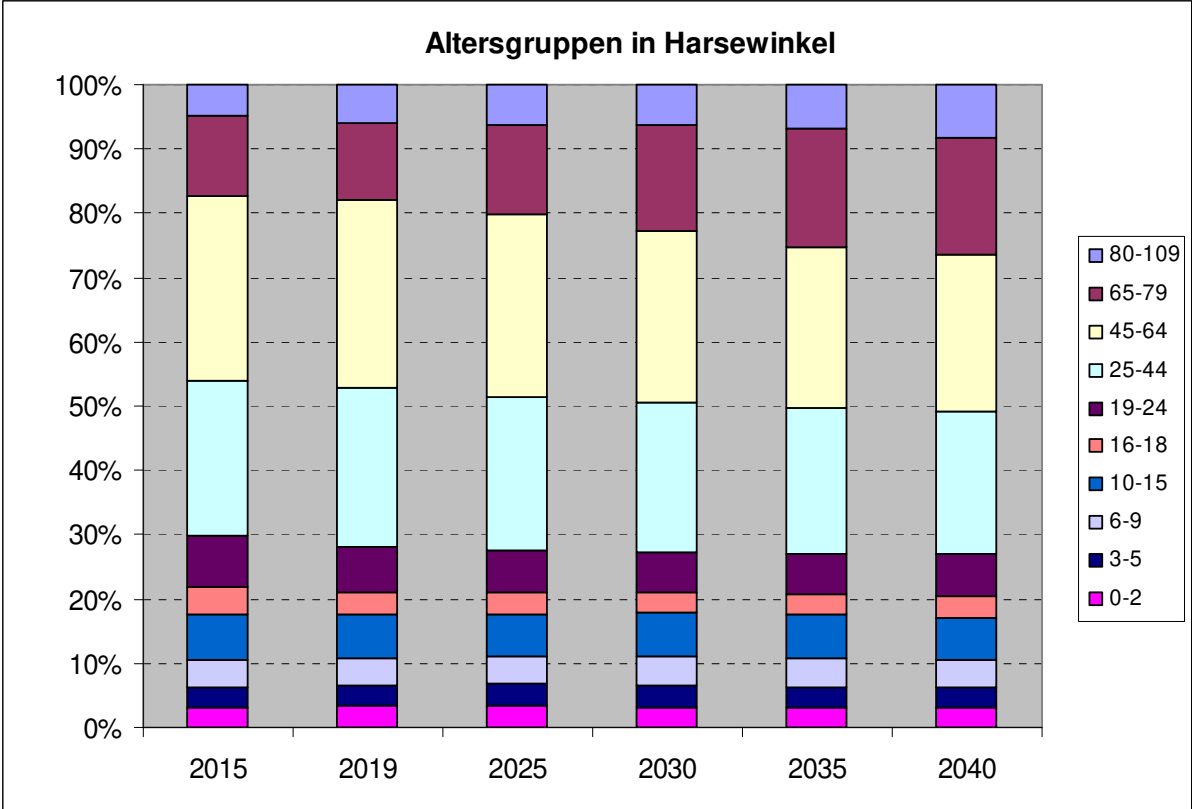

4. Herzebrock-Clarholz

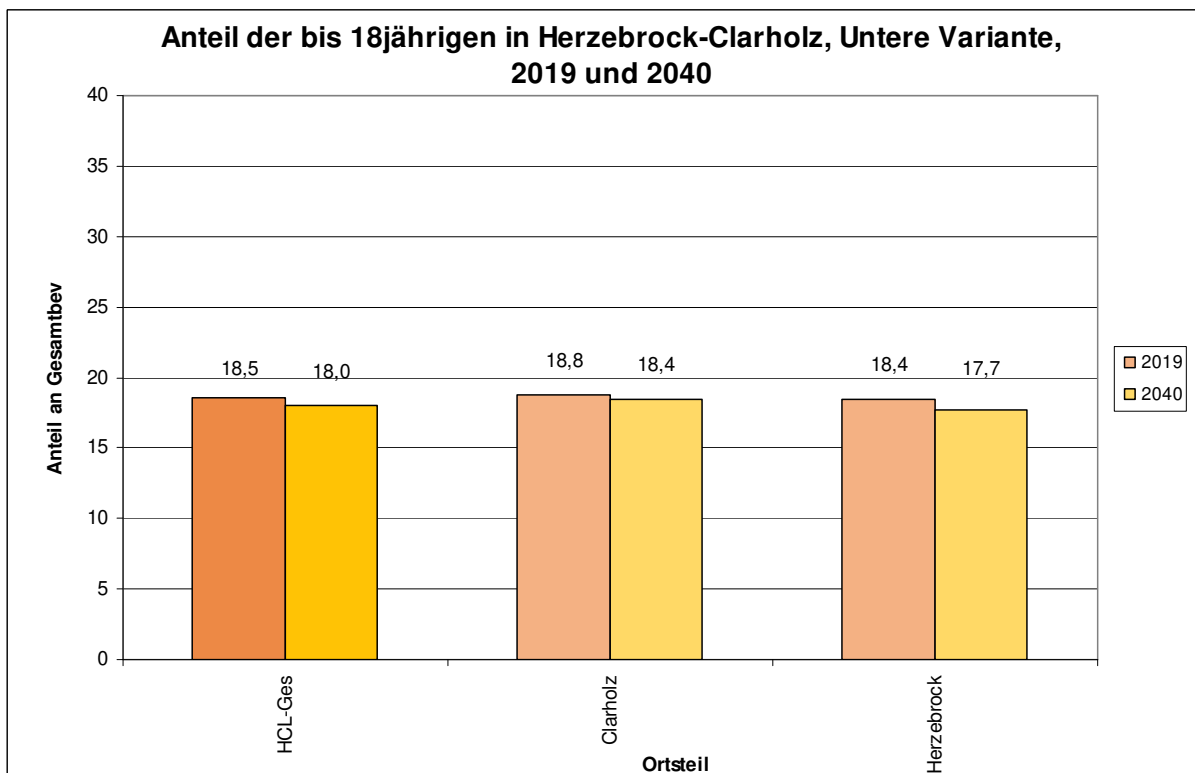
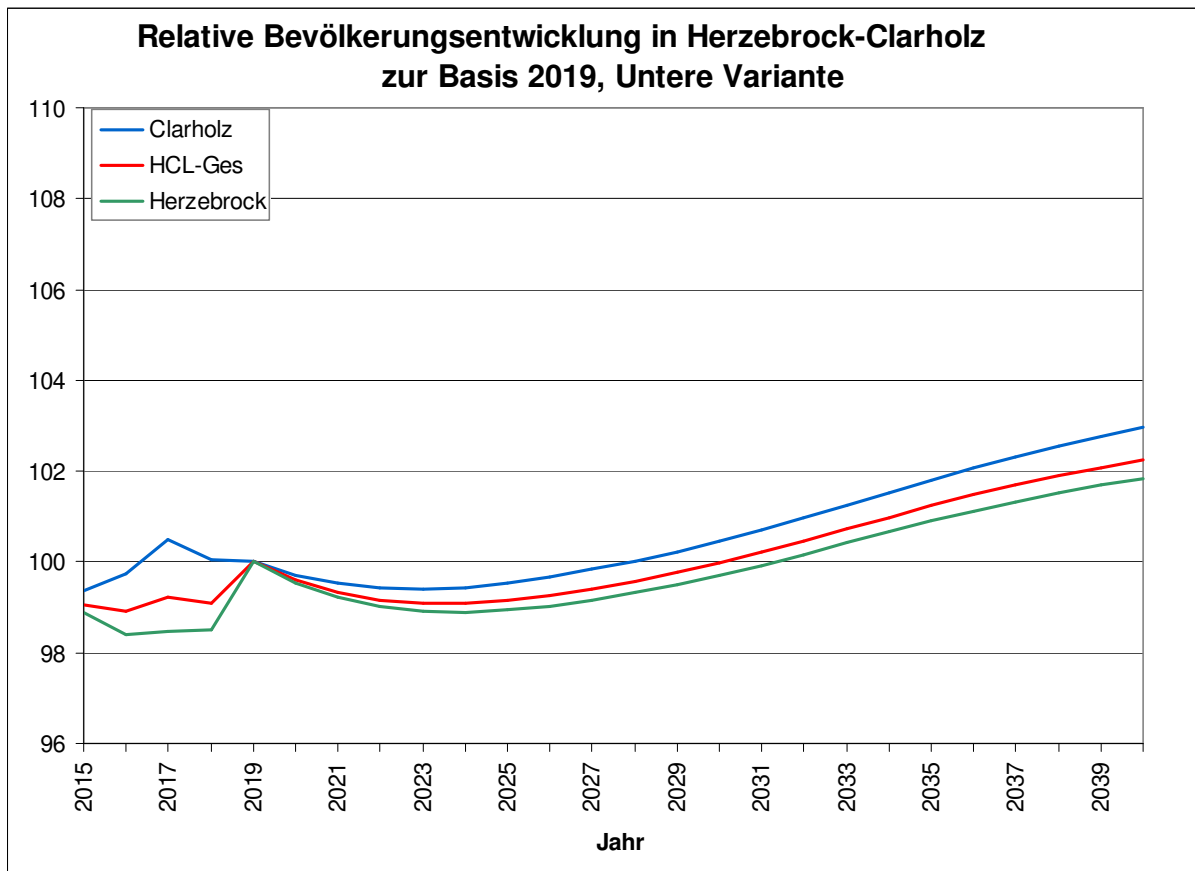

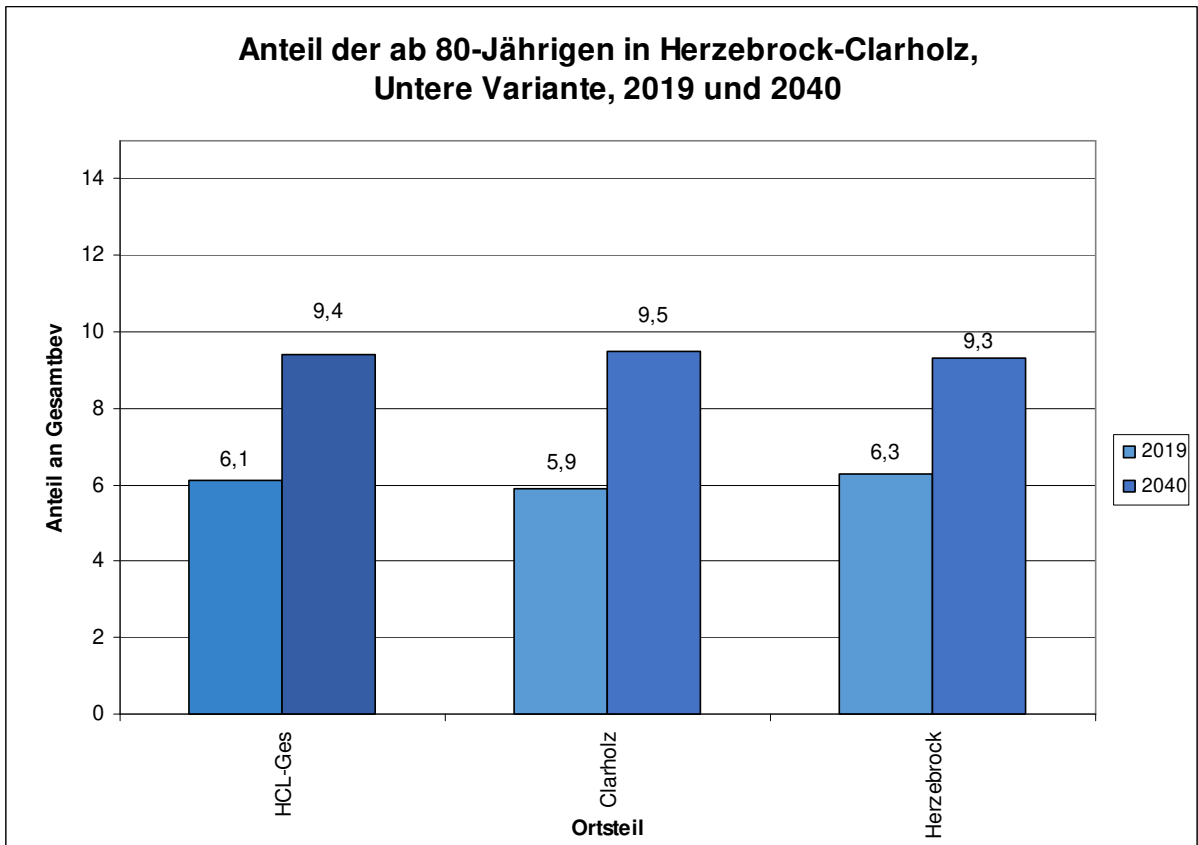
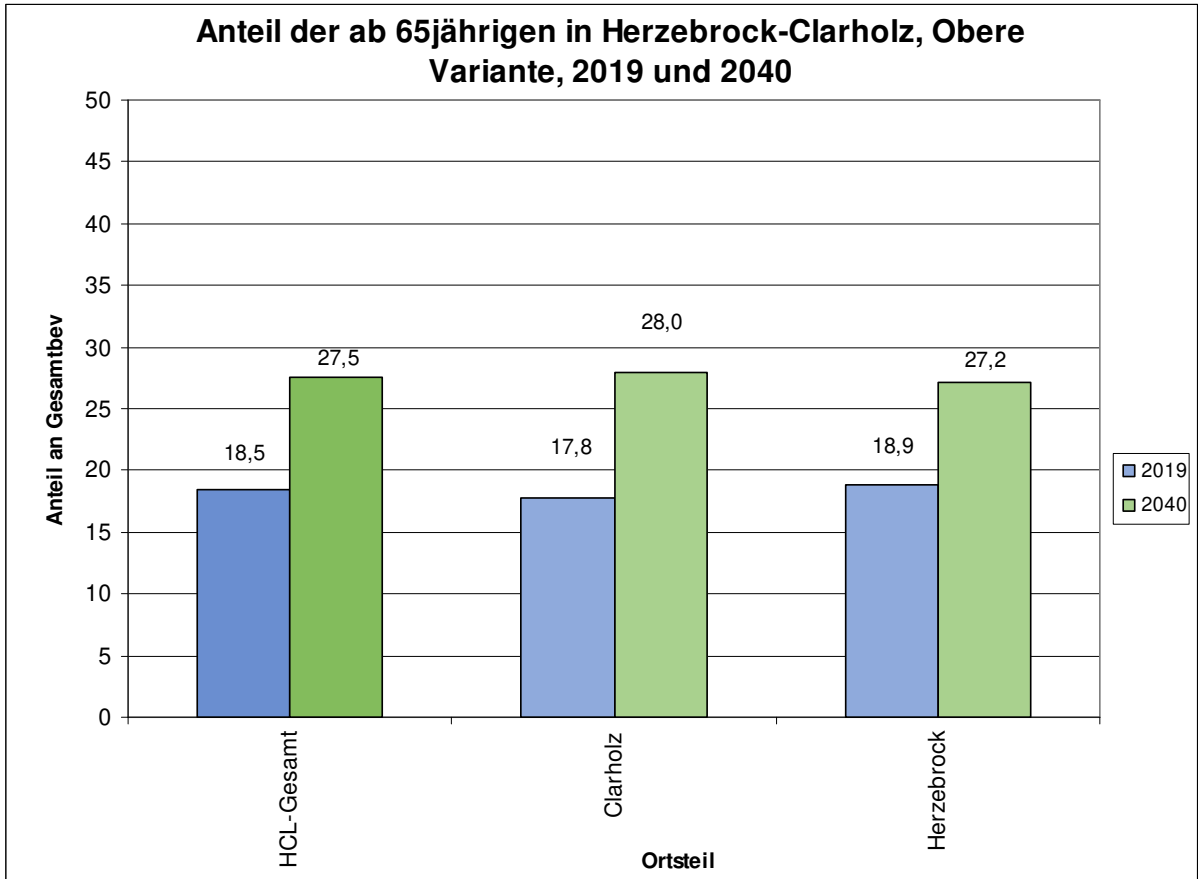

**Anteil der Elternjahrgänge (23 - 36 J) Herzebrock-Clarholz,
Untere Variante, 2015 und 2040**

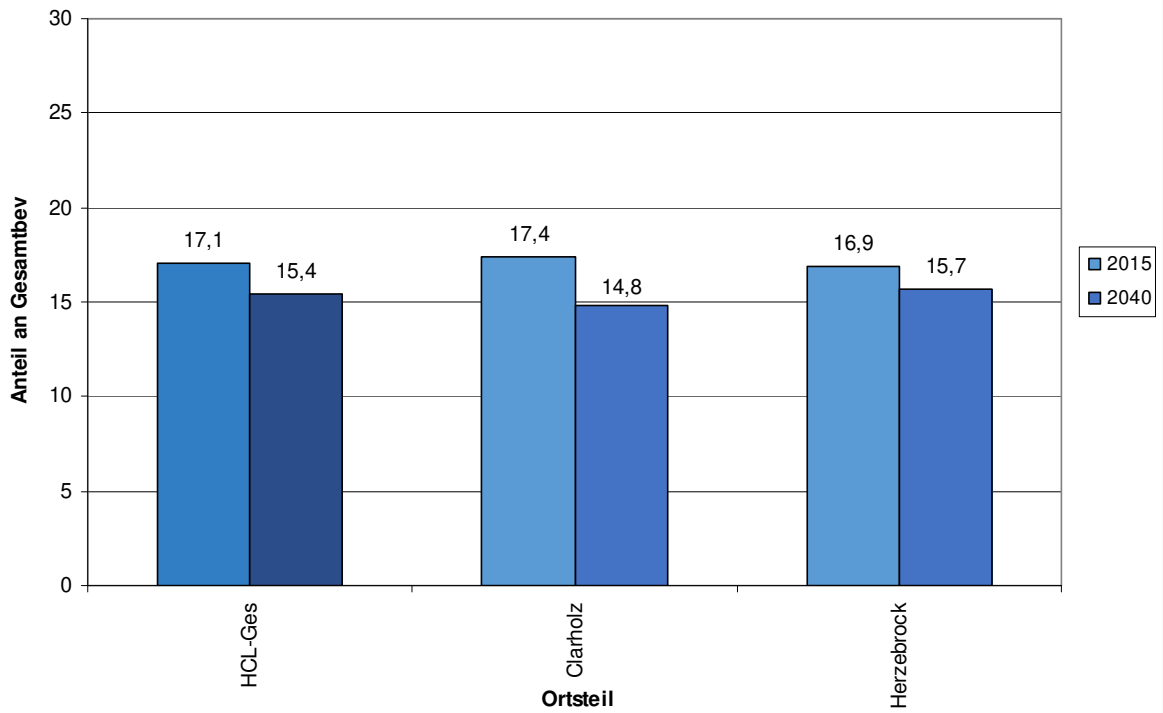

**Medianalter in Herzebrock-Clarholz, Untere Variante,
2019 und 2040**

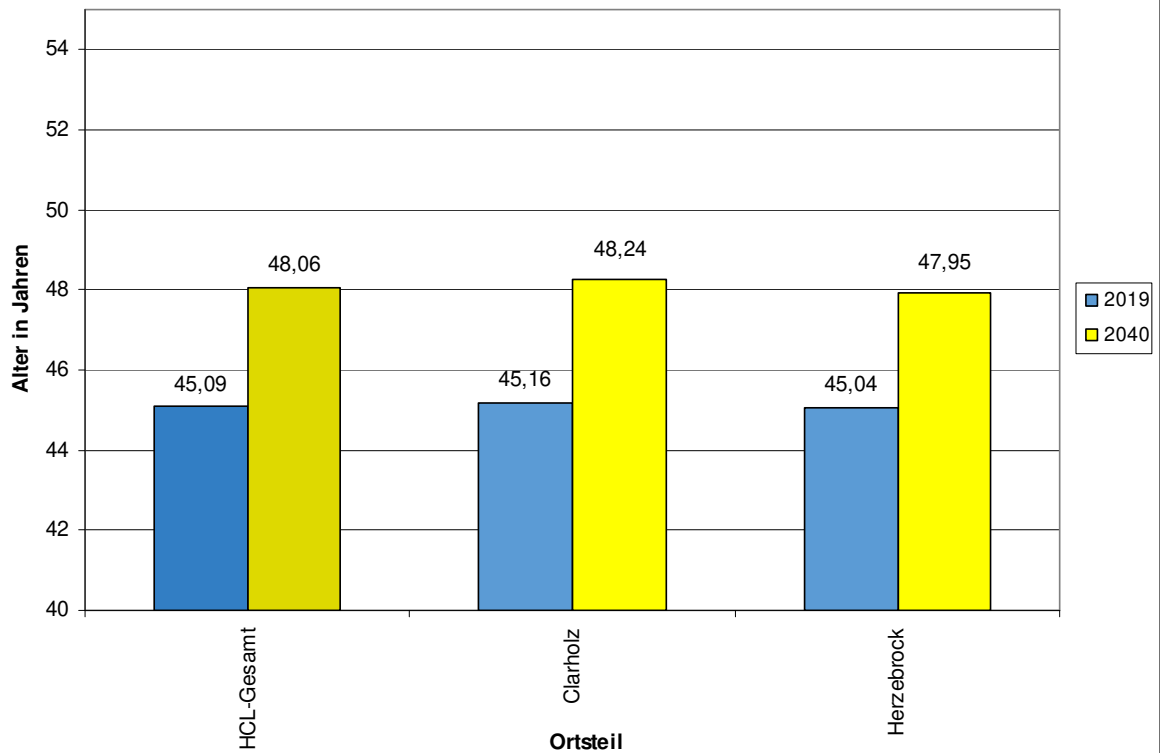

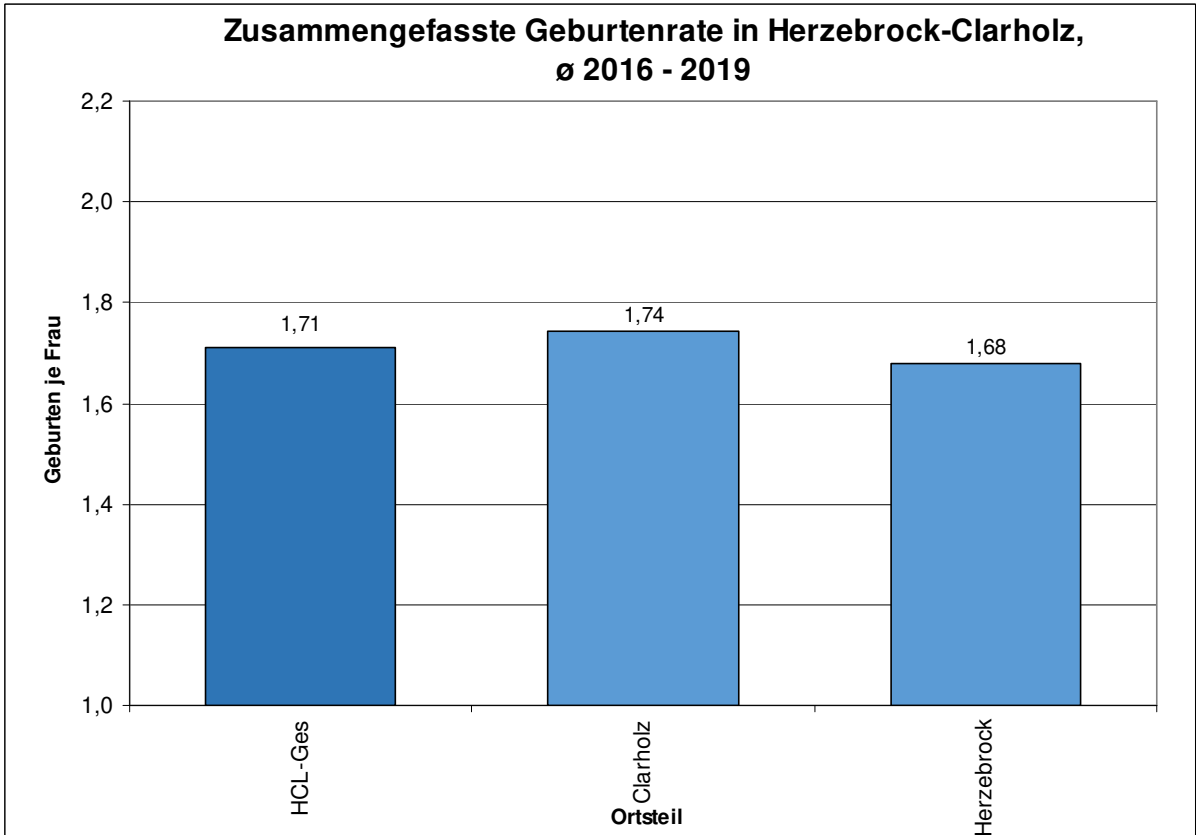
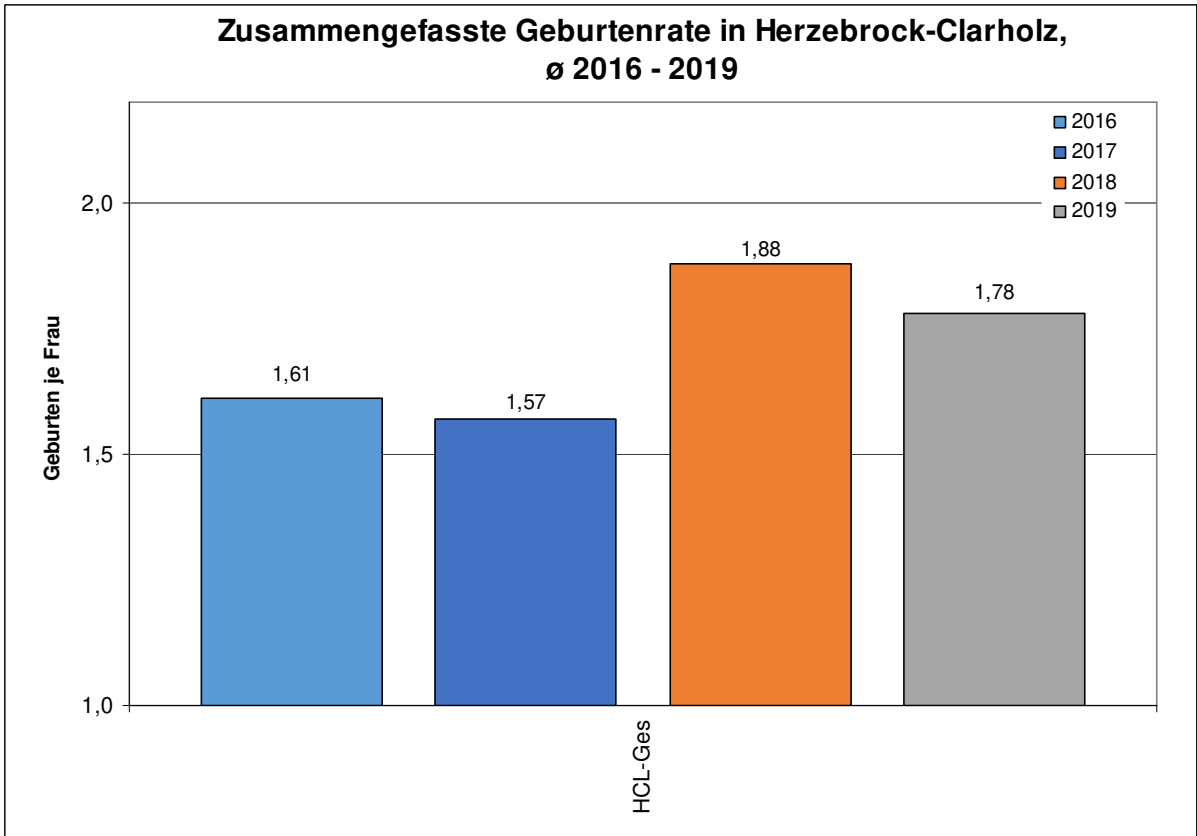

Alters- und Geschlechtsstruktur der Bevölkerung in Herzebrock-Clarholz am 31.12.2019
 Bevölkerungszahl: 16.616

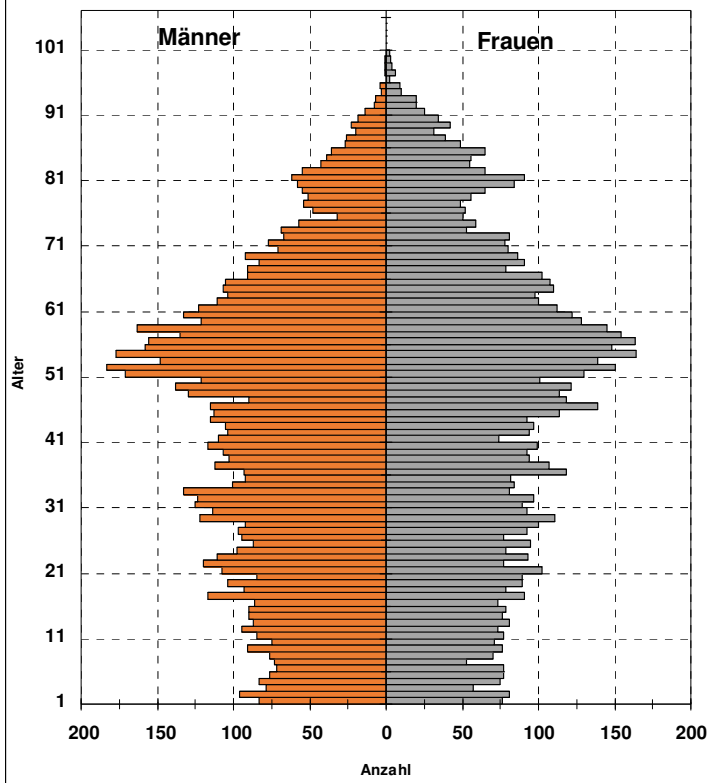

Alters- und Geschlechtsstruktur der Bevölkerung in Herzebrock-Clarholz am 31.12.2030
 Bevölkerungszahl: 16.612

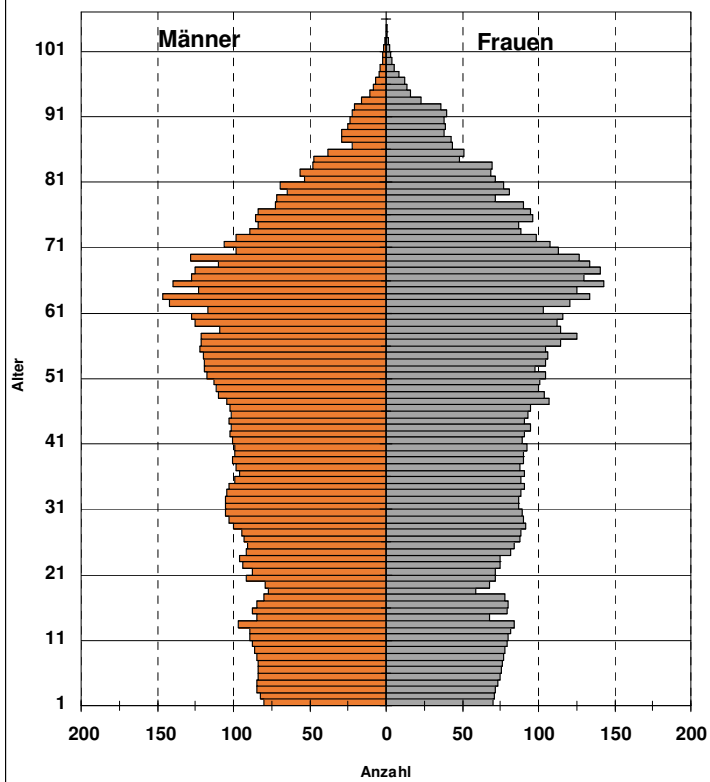

Alters- und Geschlechtsstruktur der Bevölkerung in Herzebrock-Clarholz am 31.12.2040
 Bevölkerungszahl: 16.991

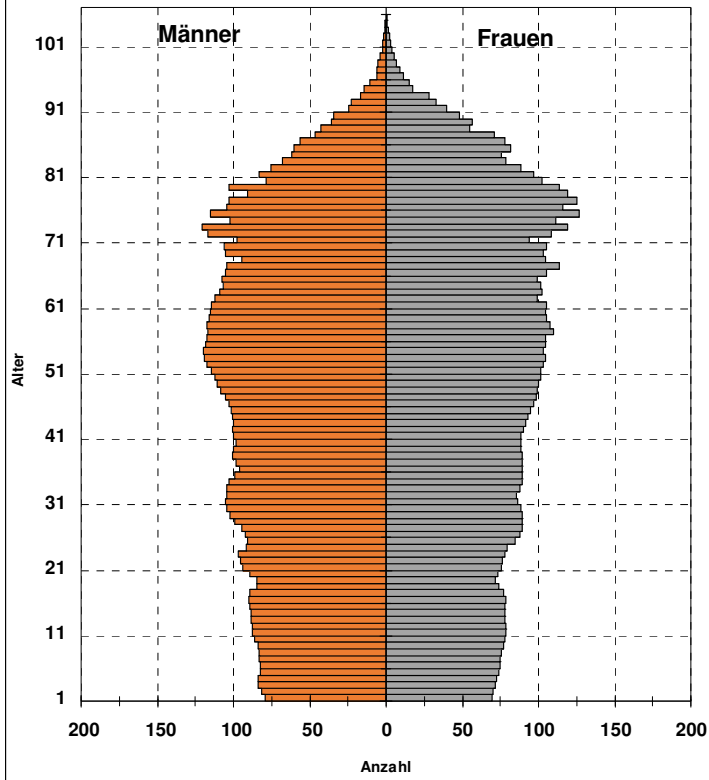

Wanderungssalden für Herzebrock-Clarholz, 2015 - 2019, je Kalenderjahr, nach Alter

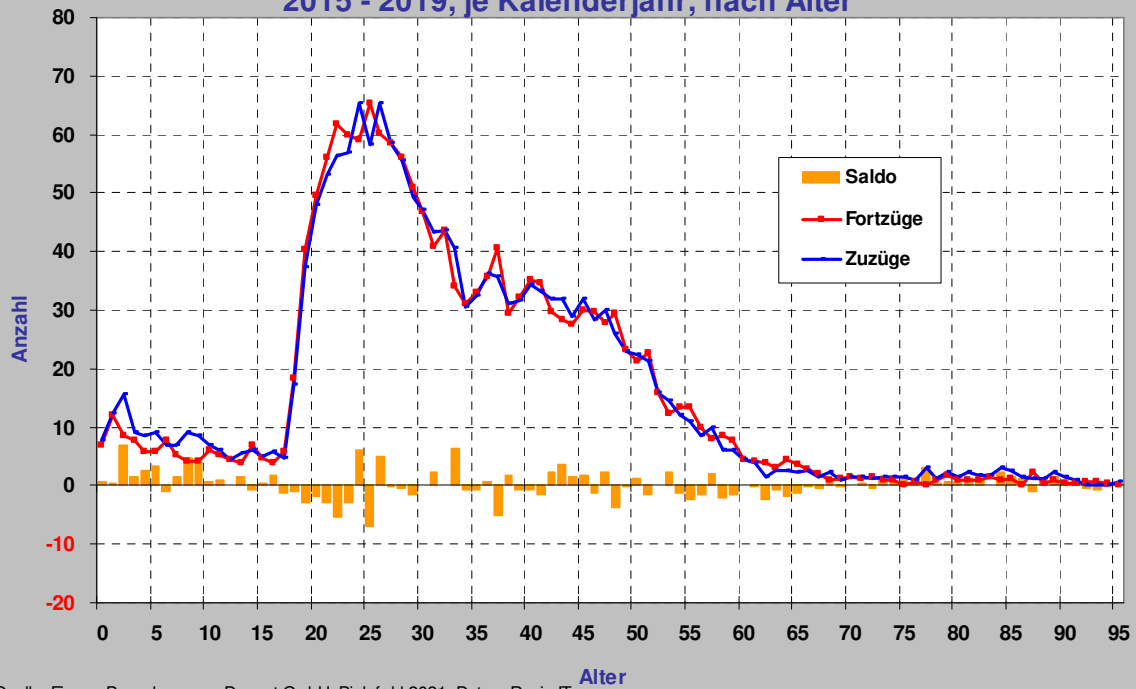

Quelle: Eigene Berechnungen Deenst GmbH, Bielefeld 2021. Daten: Regio IT

Altersgruppen in Herzebrock-Clarholz

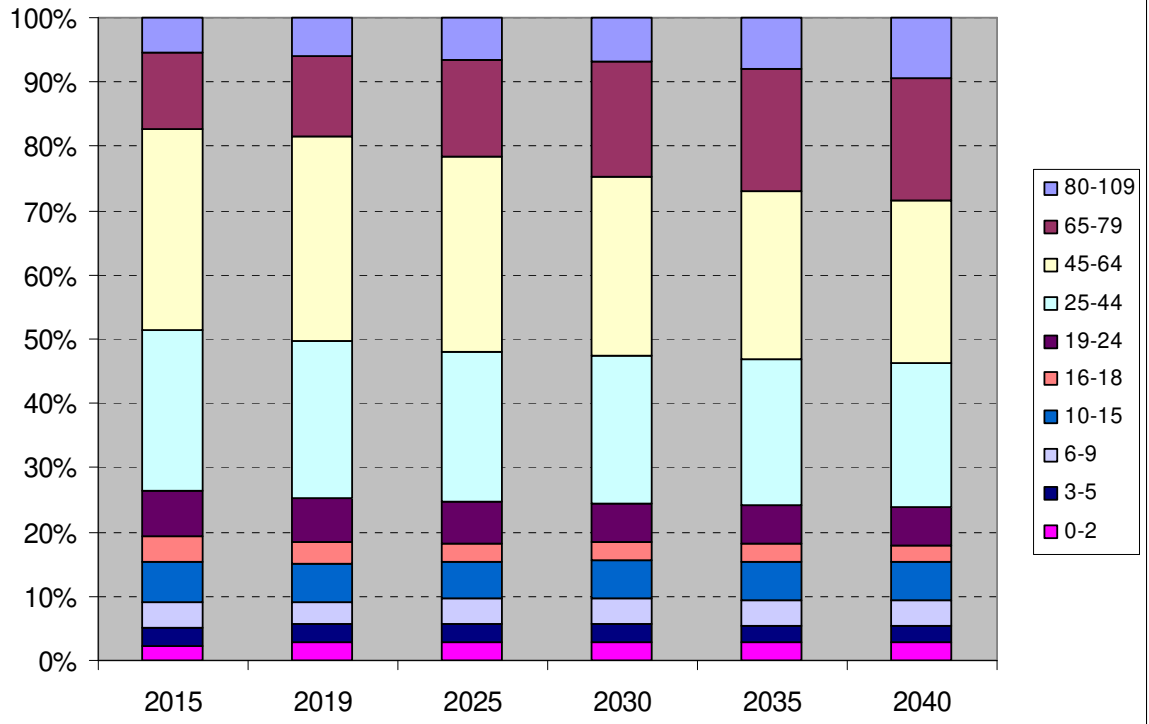

5. Langenberg

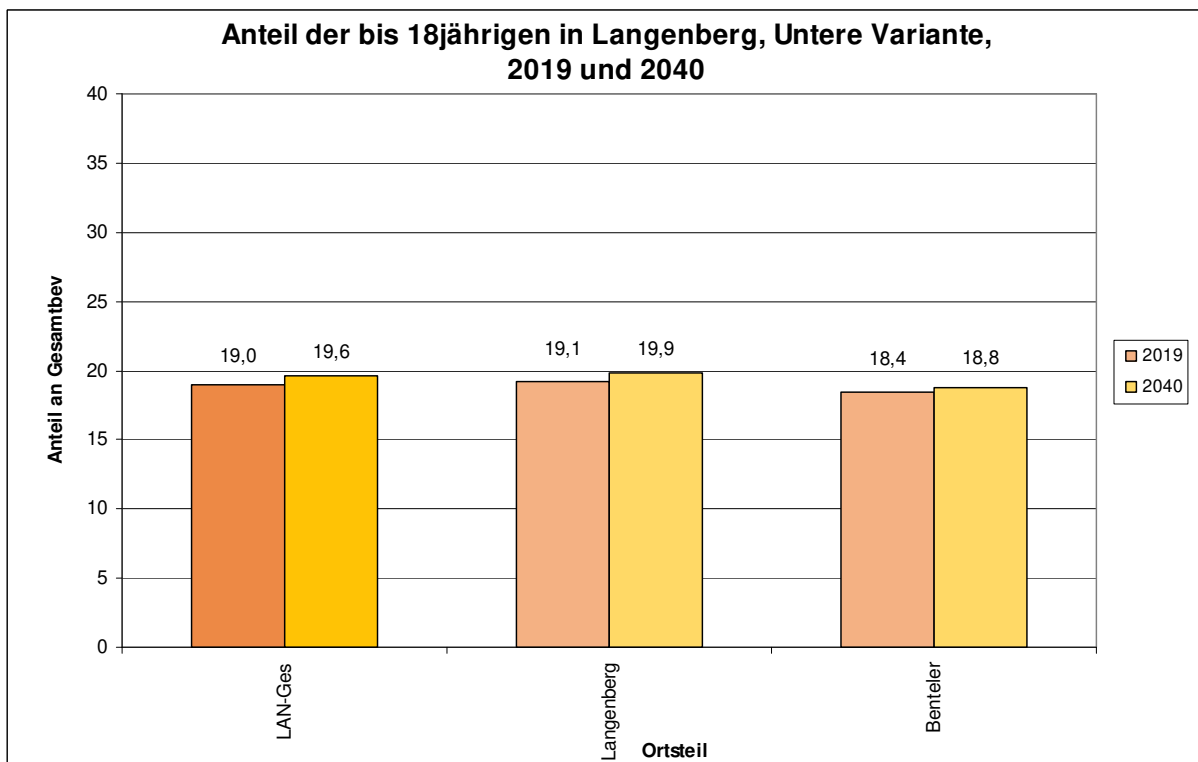
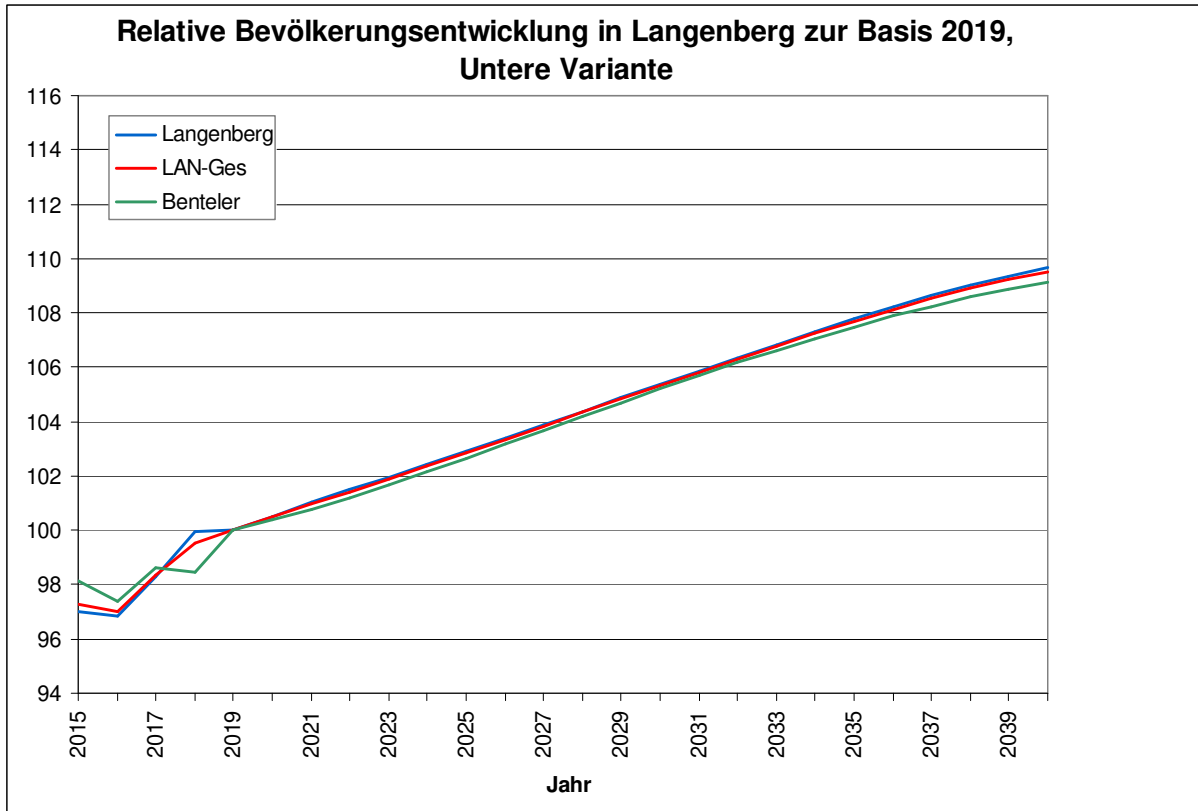

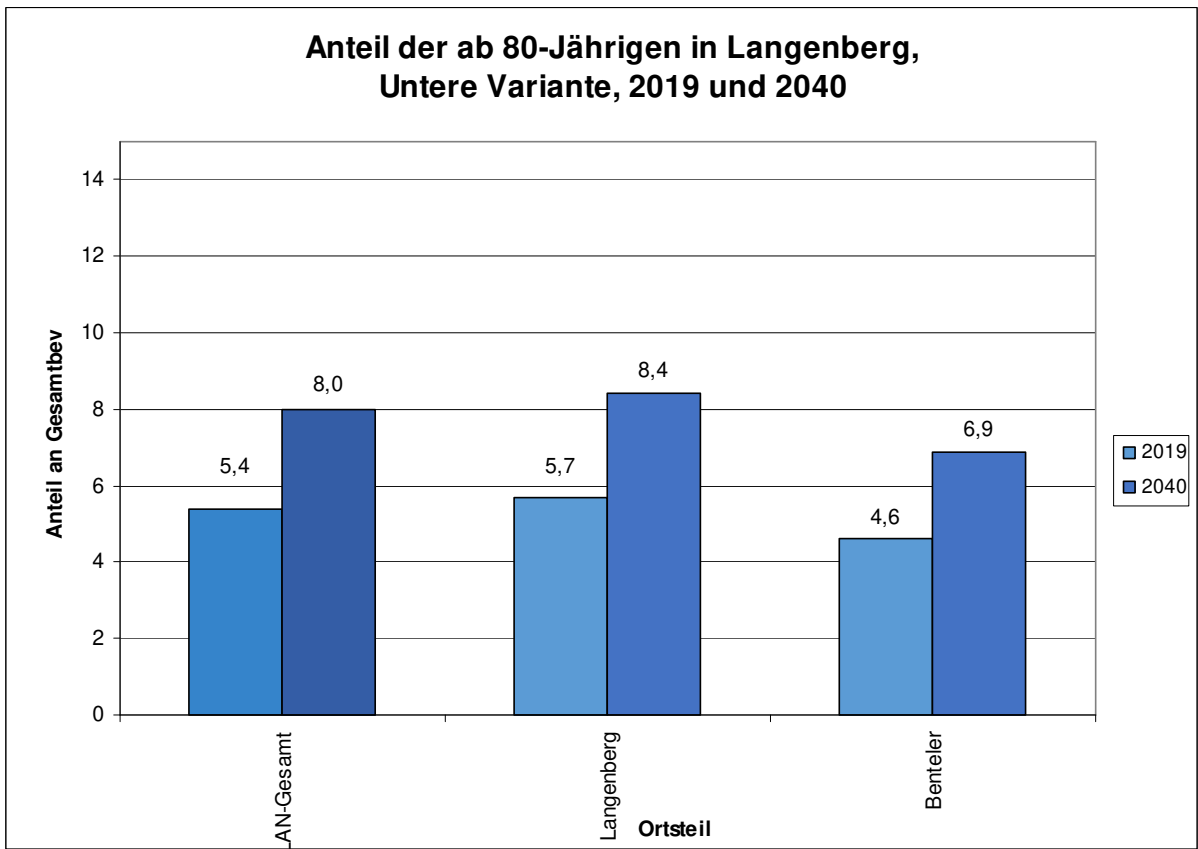
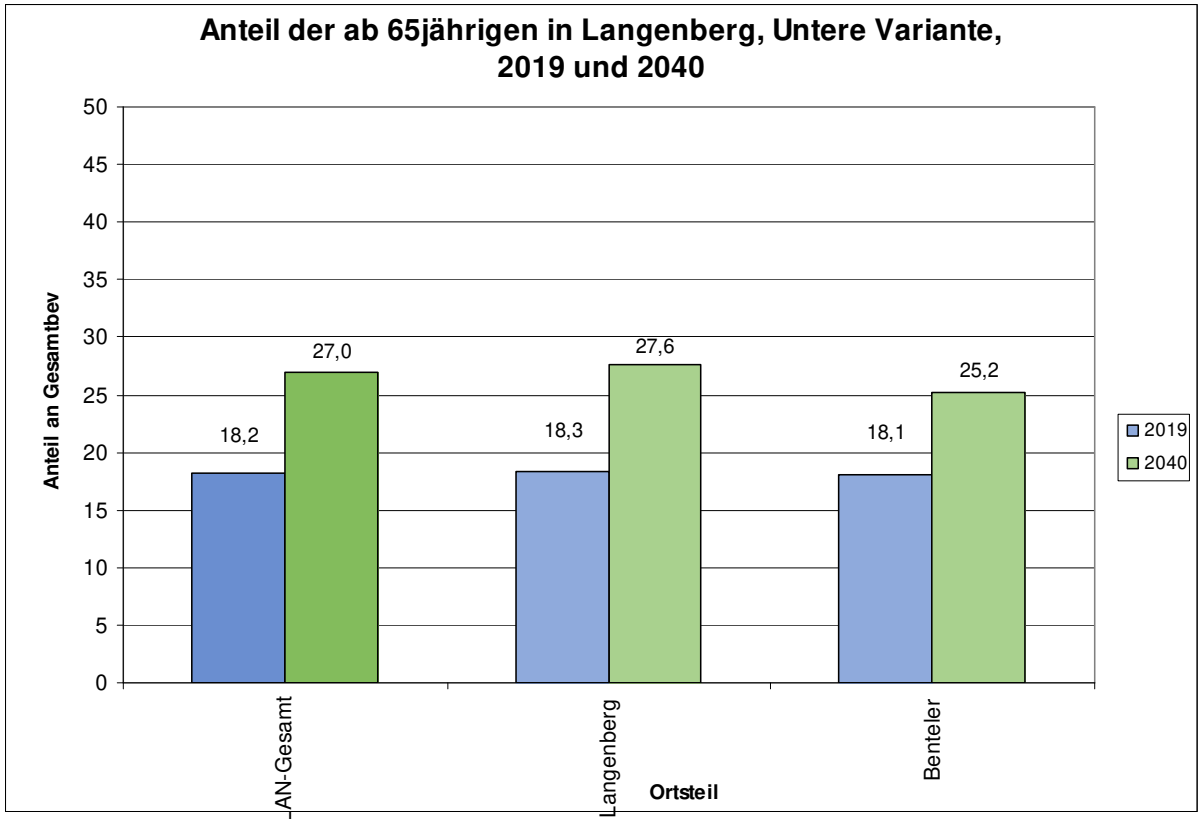

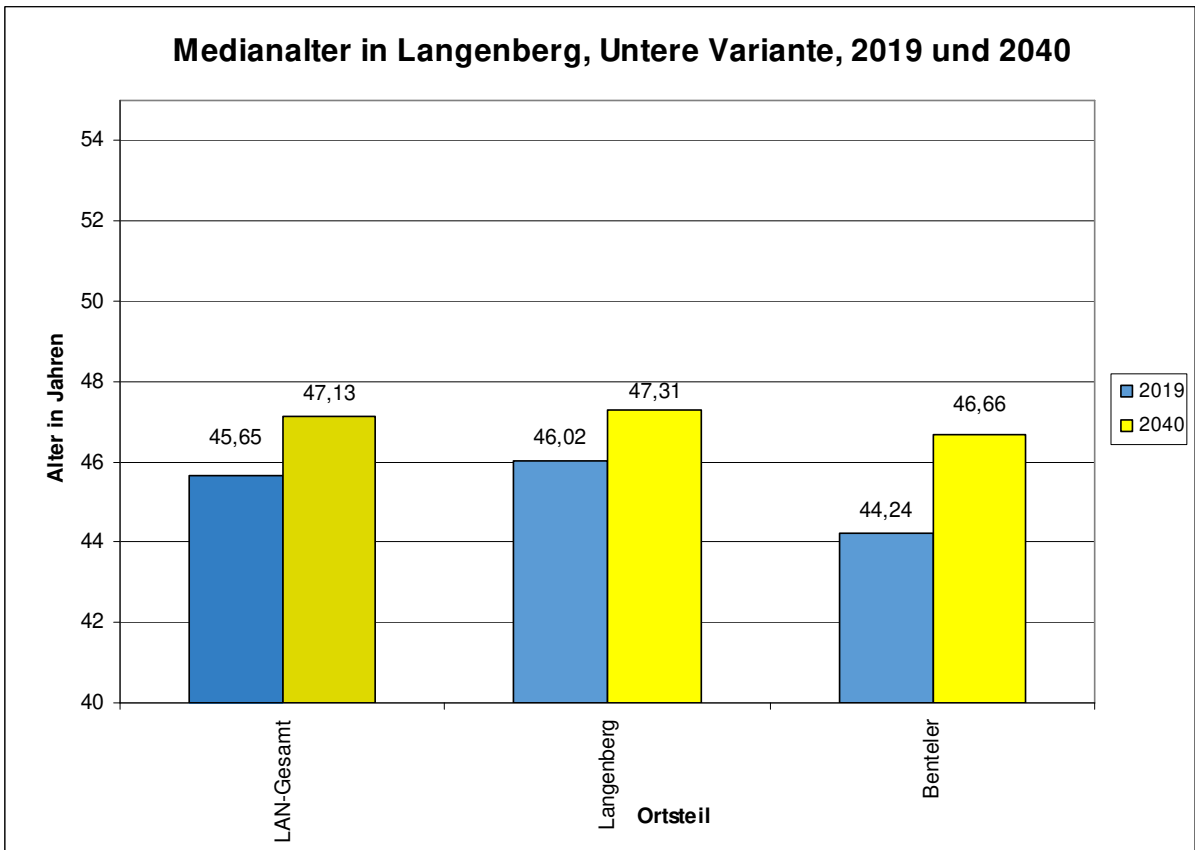
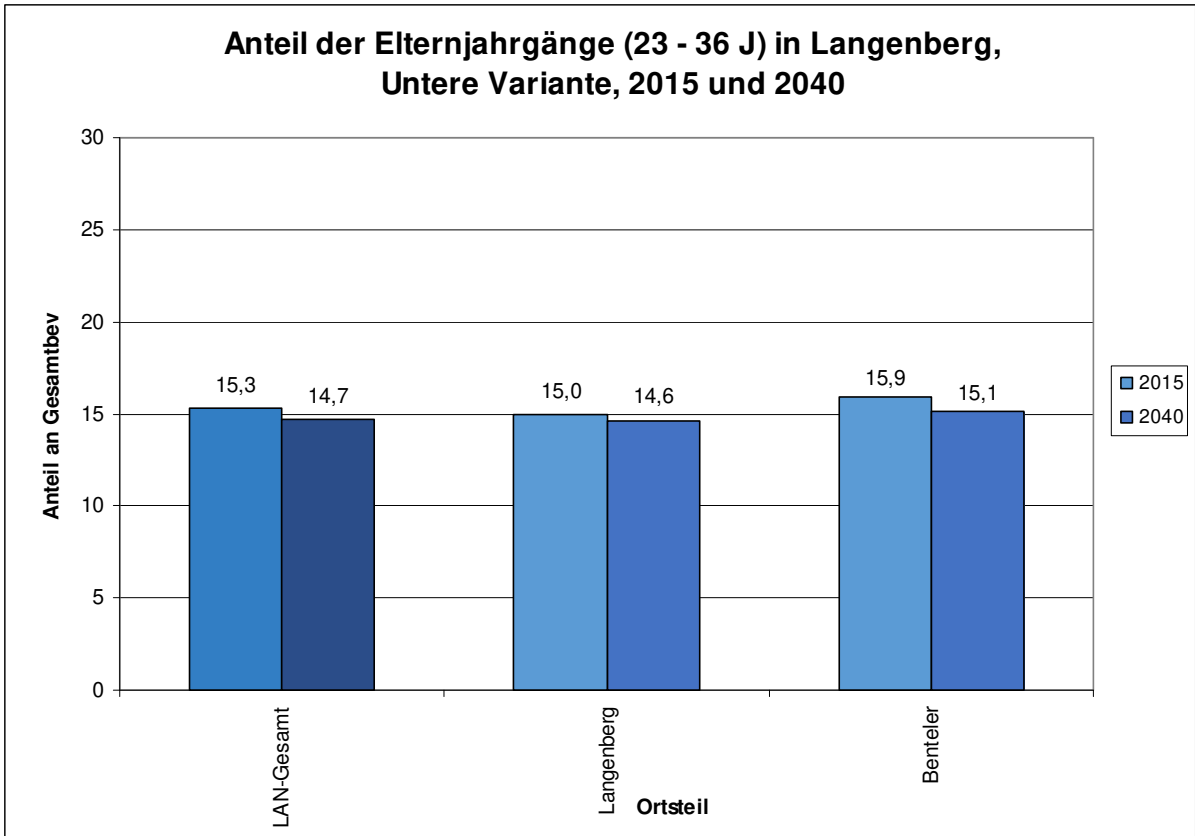

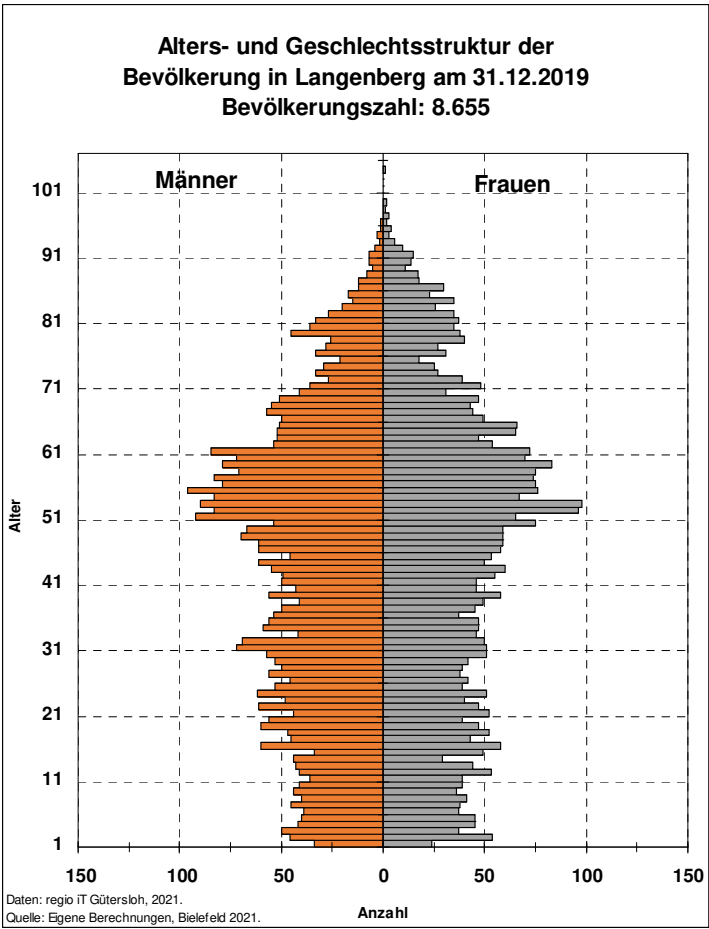
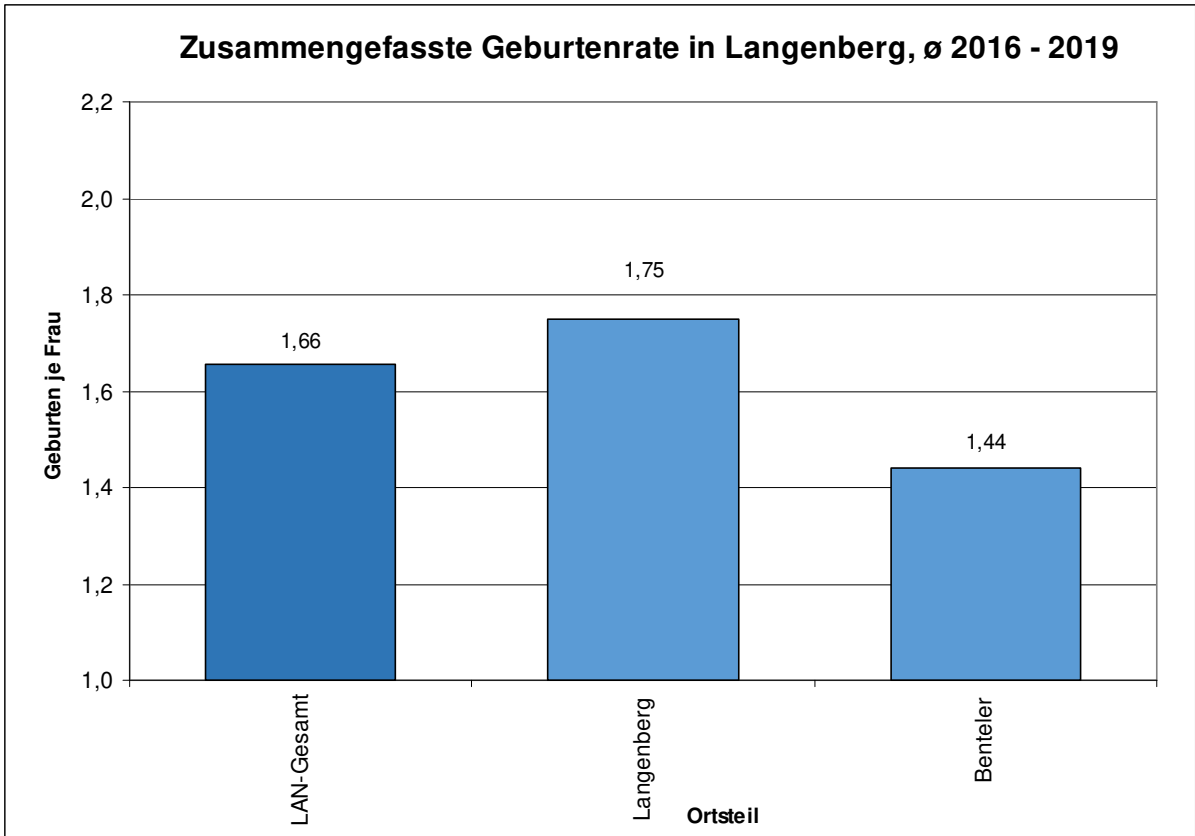

Alters- und Geschlechtsstruktur der Bevölkerung in Langenberg am 31.12.2030
 Bevölkerungszahl: 9.115

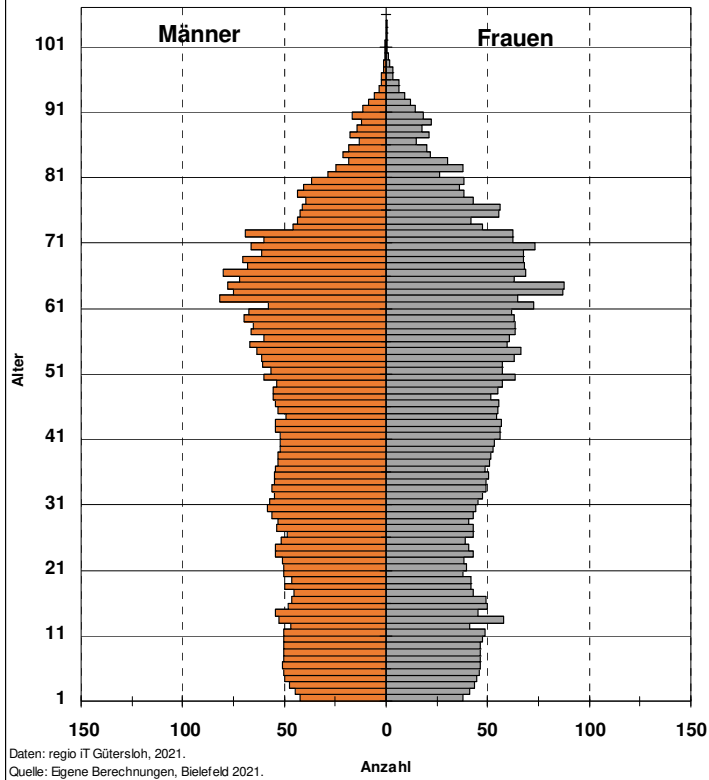

Alters- und Geschlechtsstruktur der Bevölkerung in Langenberg am 31.12.2040
 Bevölkerungszahl: 9.479

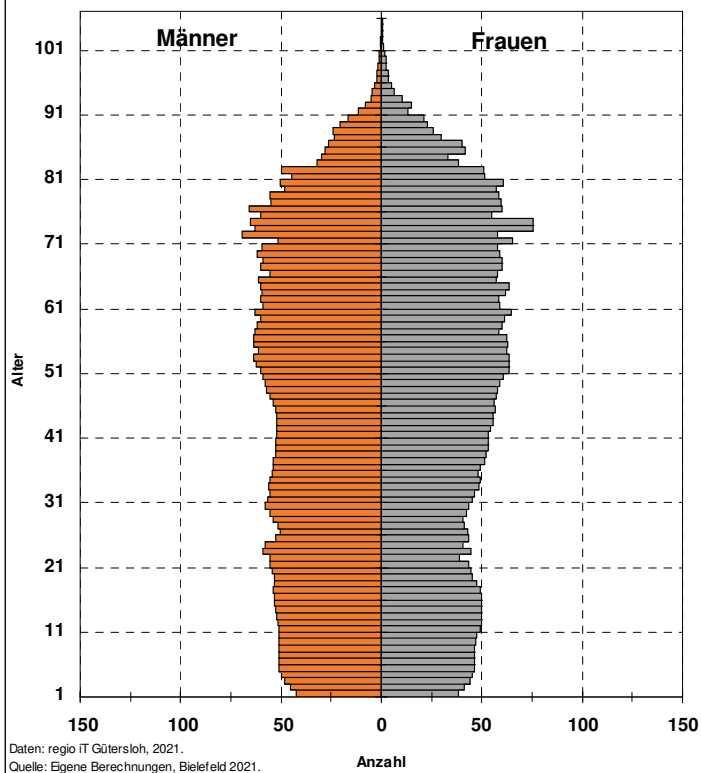

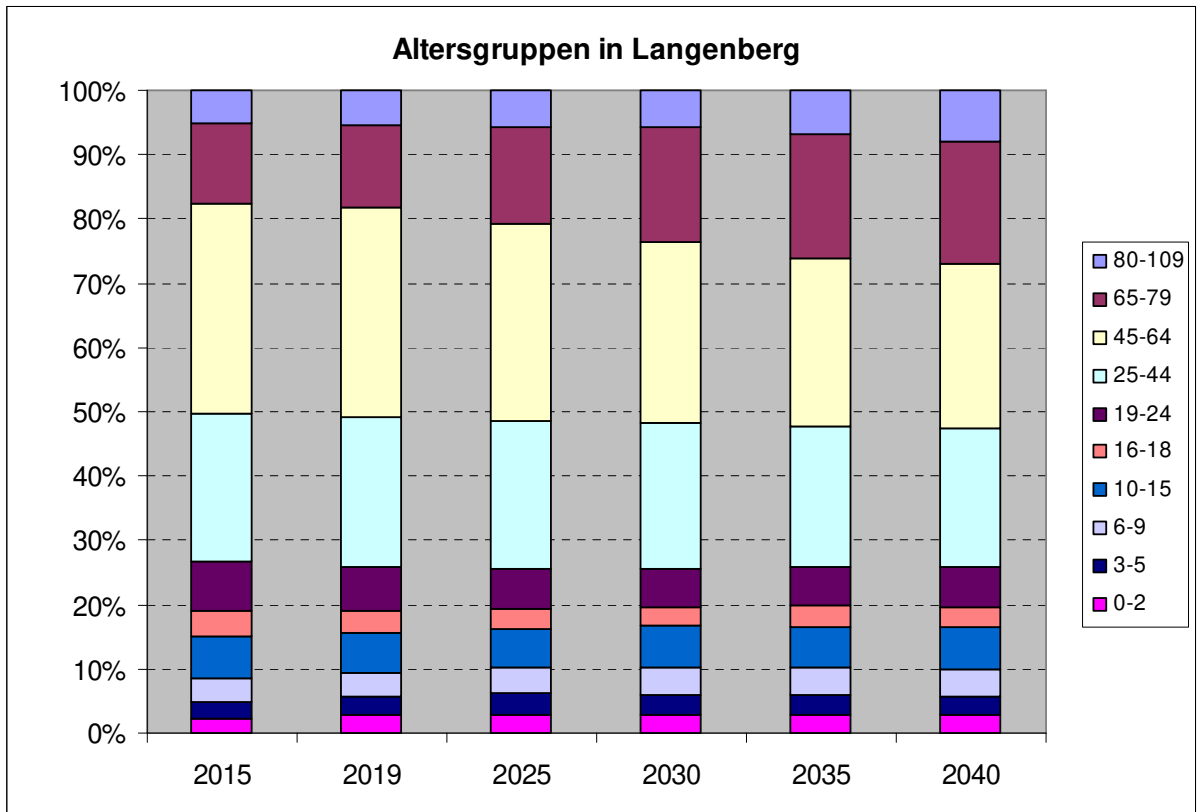
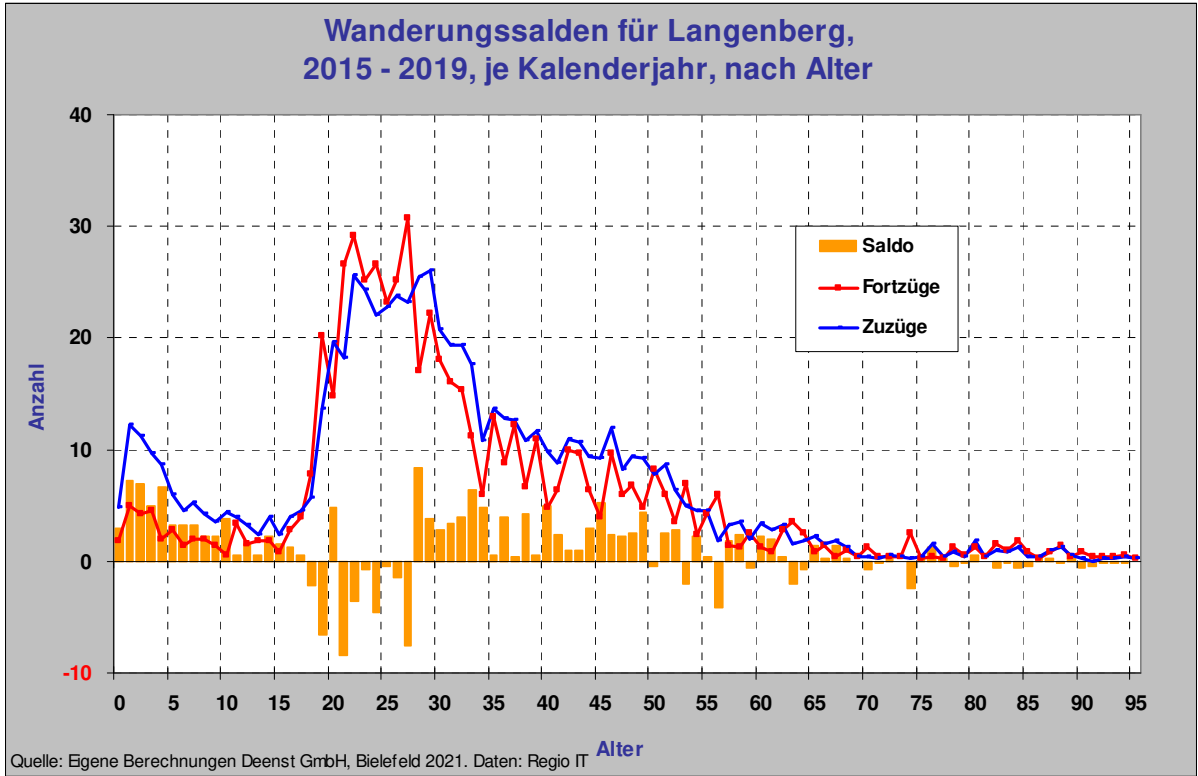

6. Rheda-Wiedenbrück

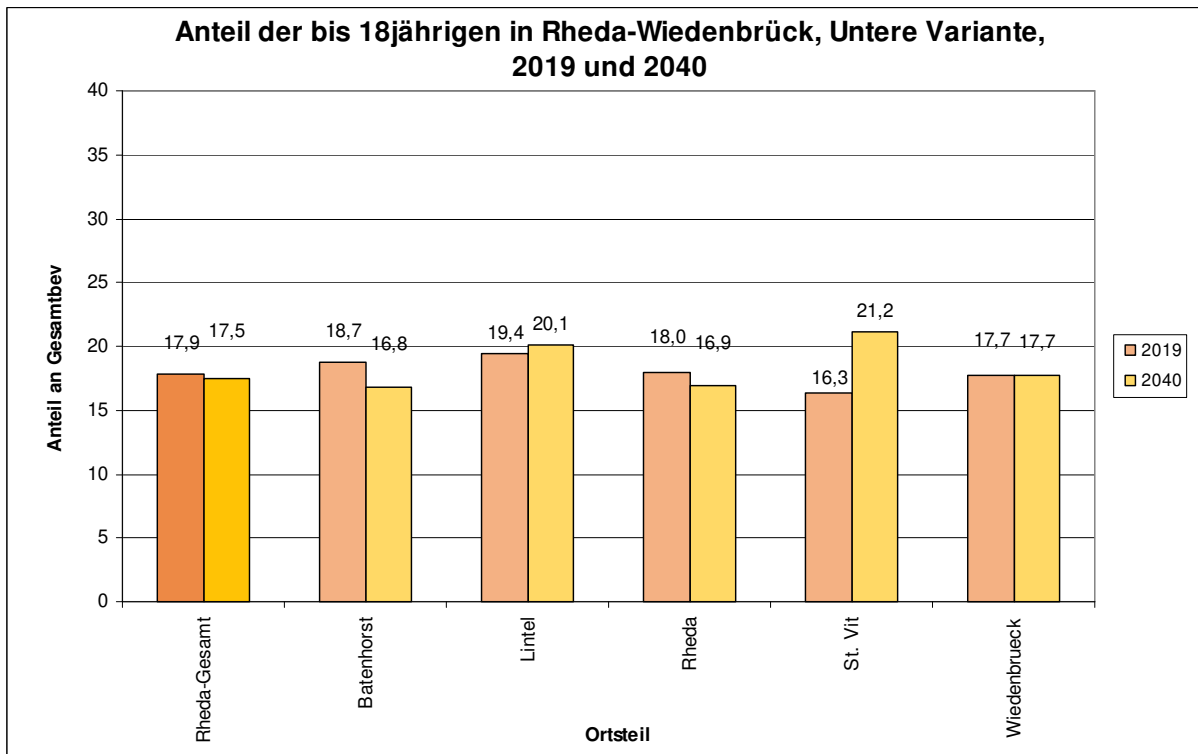
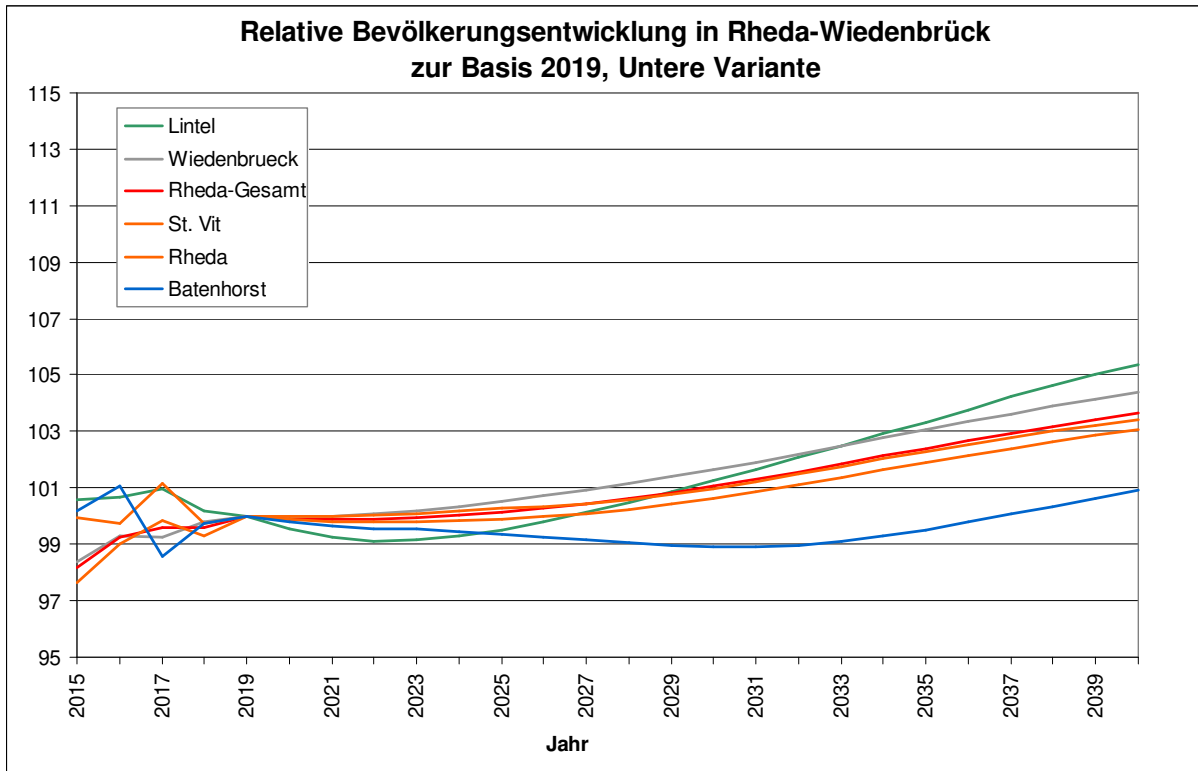

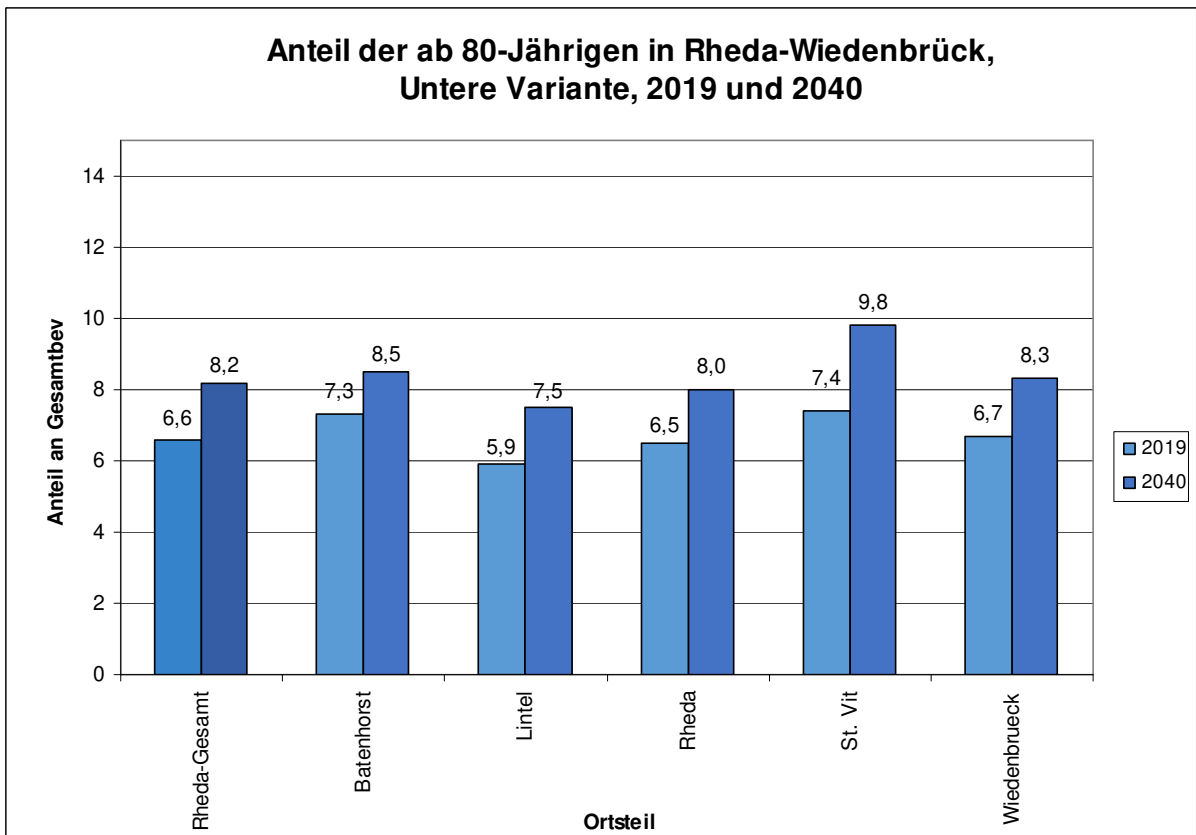
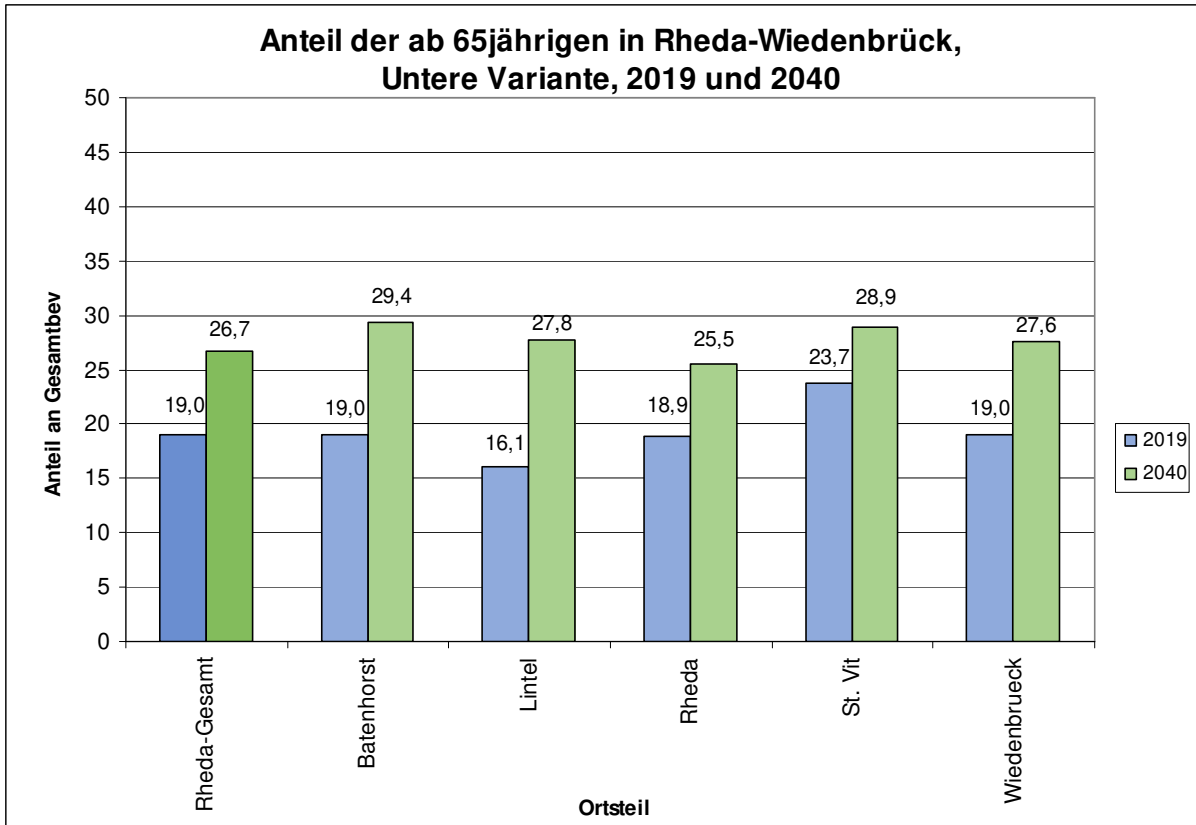

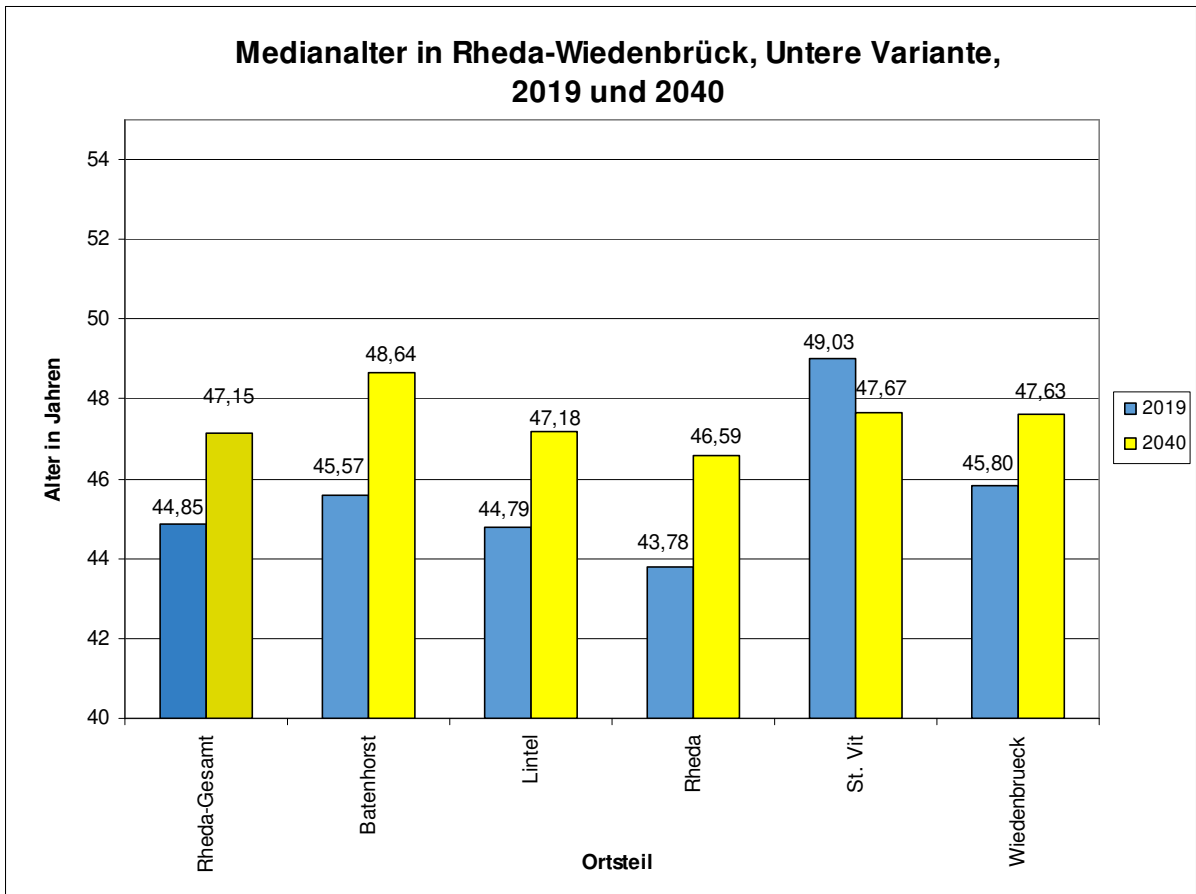
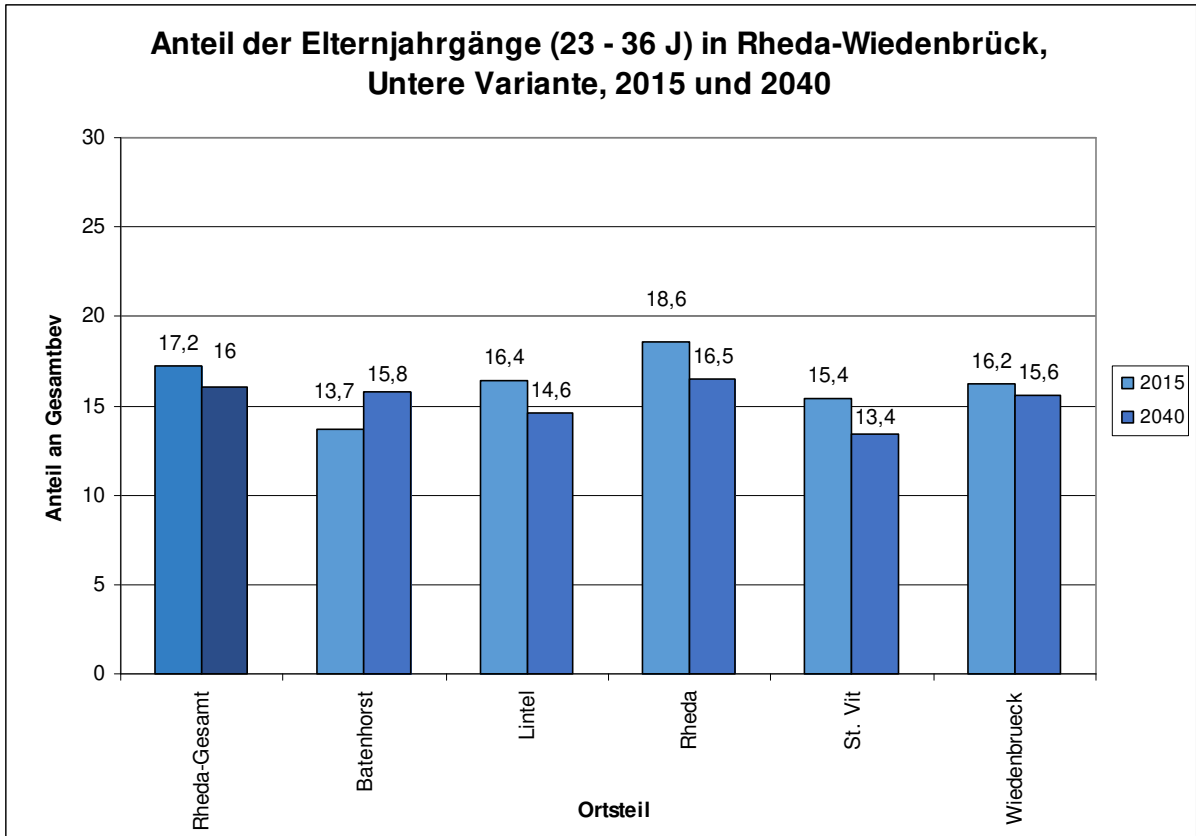

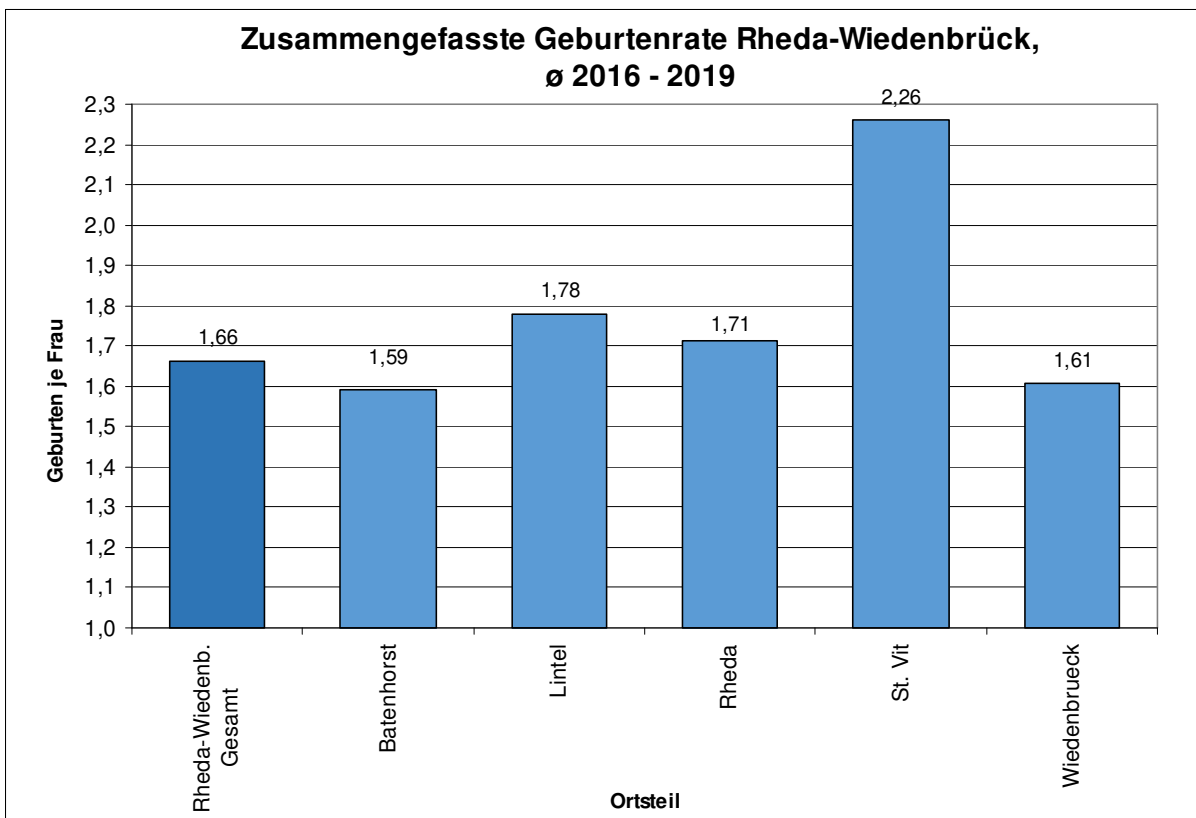
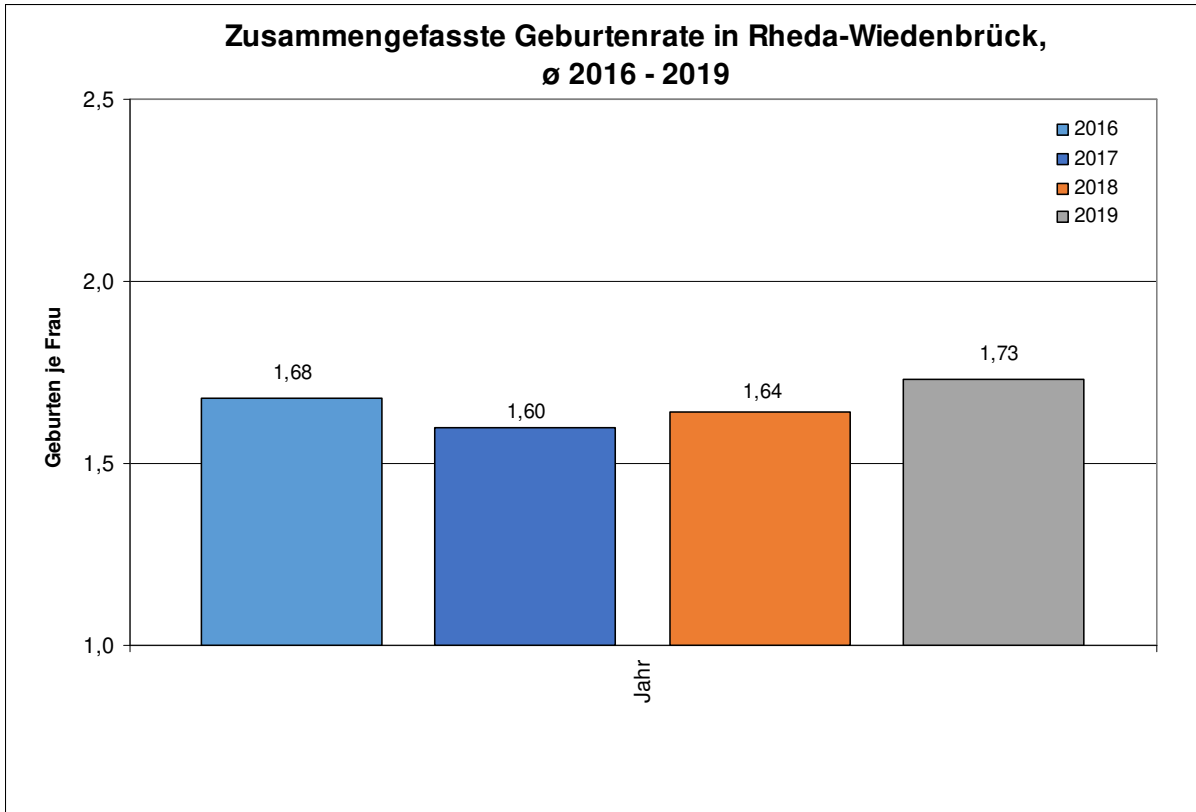

Alters- und Geschlechtsstruktur der Bevölkerung in Rheda-Wiedenbrück am 31.12.2019
 Bevölkerungszahl: 49.436

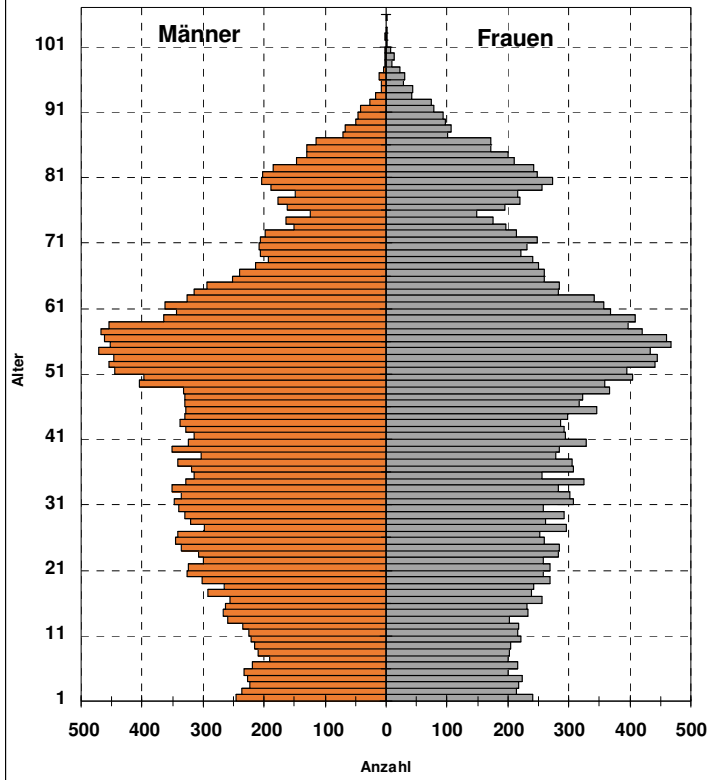

Alters- und Geschlechtsstruktur der Bevölkerung in Rheda-Wiedenbrück am 31.12.2030
 Bevölkerungszahl: 49.960

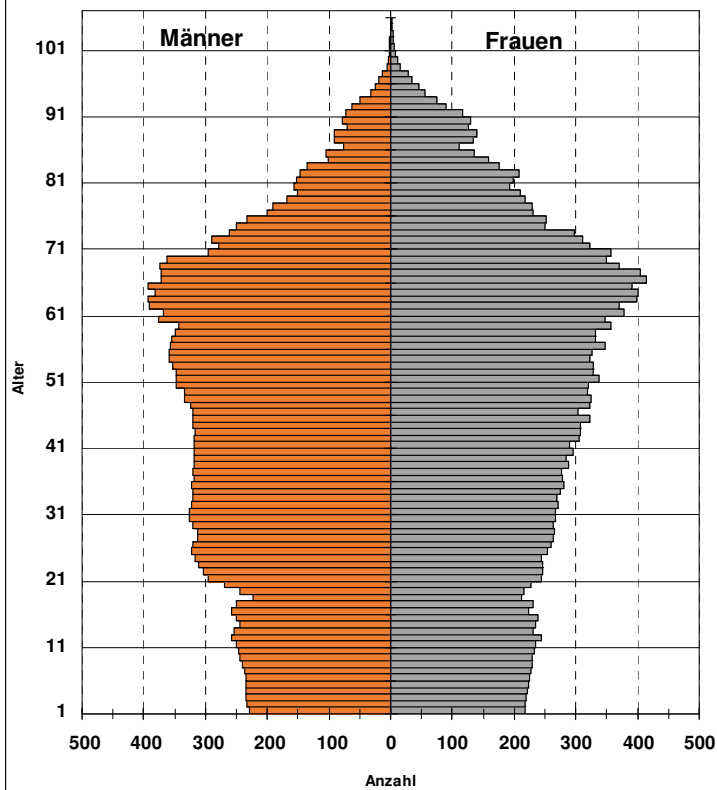

Alters- und Geschlechtsstruktur der Bevölkerung in Rheda-Wiedenbrück am 31.12.2040
 Bevölkerungszahl: 51.250

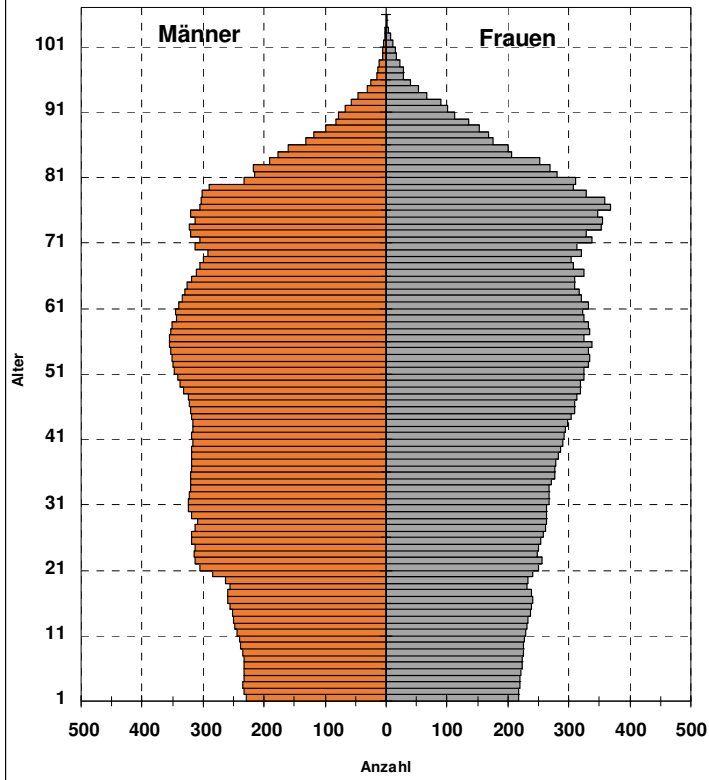

Wanderungssalden für Rheda-Wiedenbrück 2015 - 2019, je Kalenderjahr, nach Alter

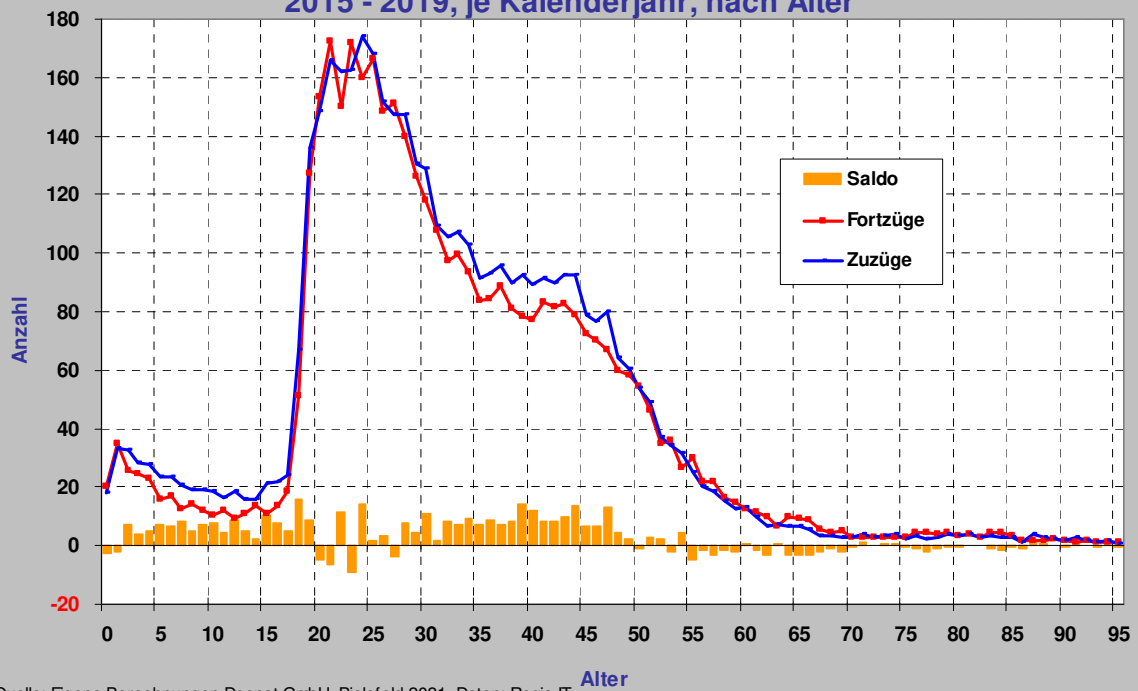

Quelle: Eigene Berechnungen Deenst GmbH, Bielefeld 2021. Daten: Regio IT

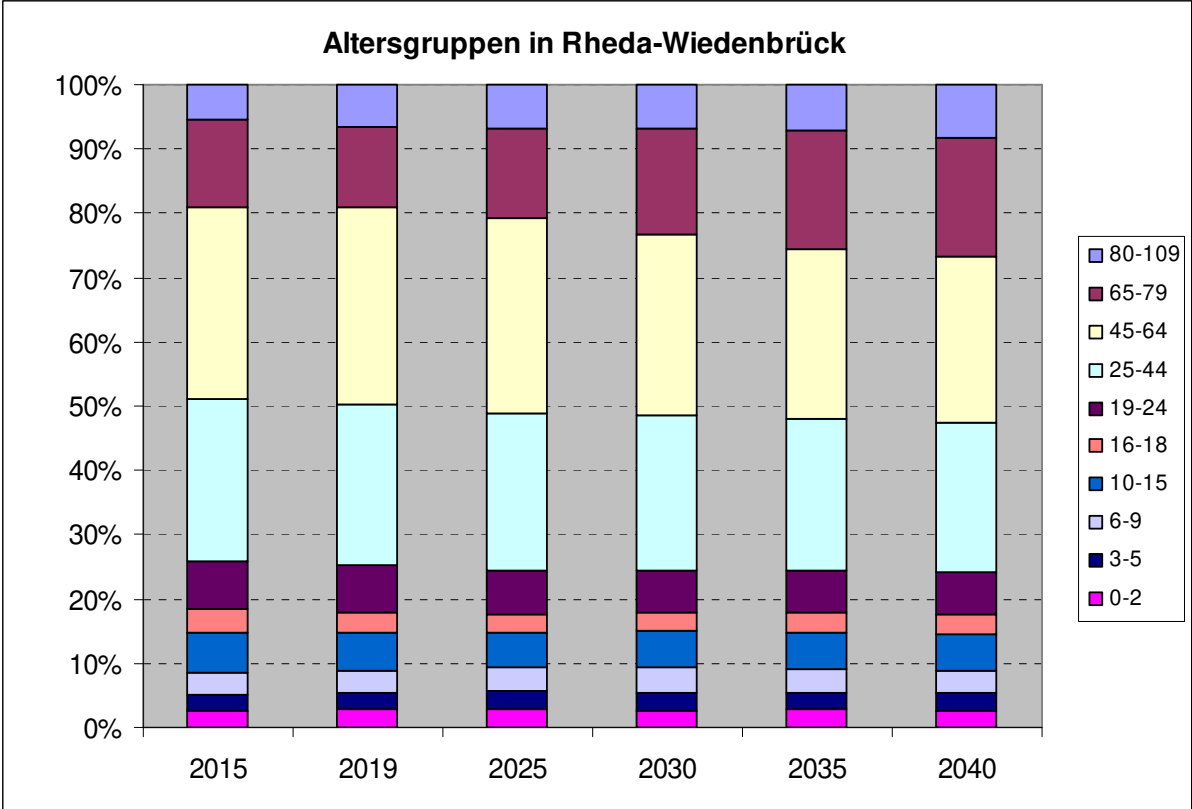

7. Rietberg

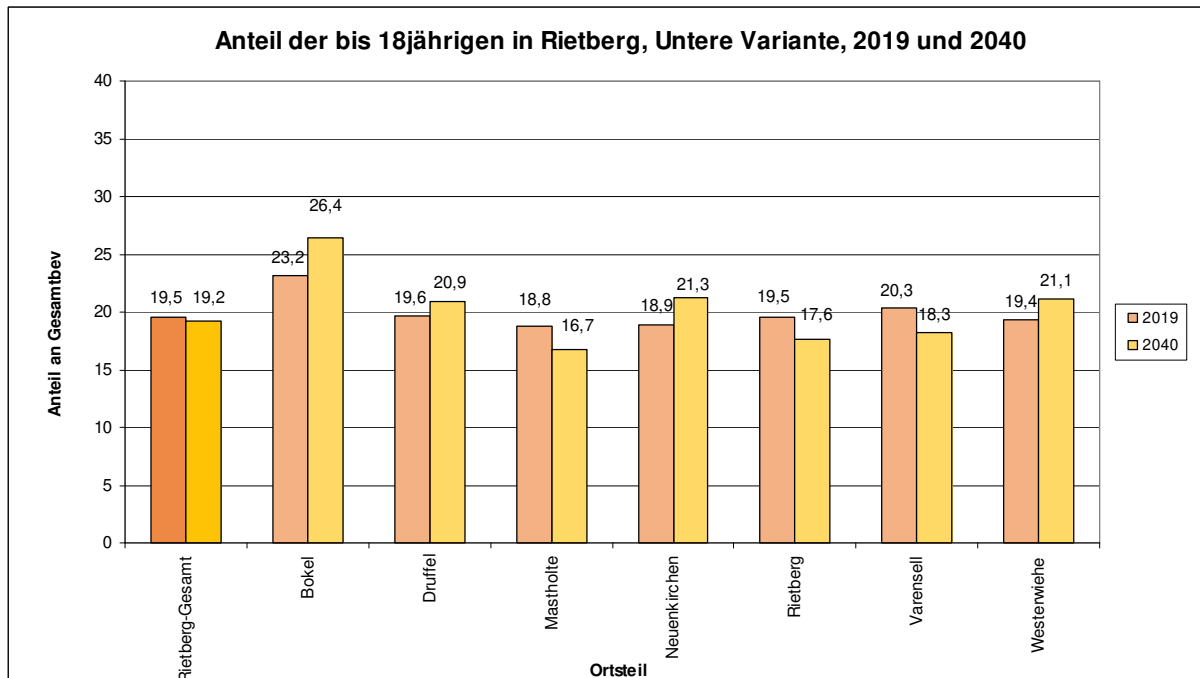
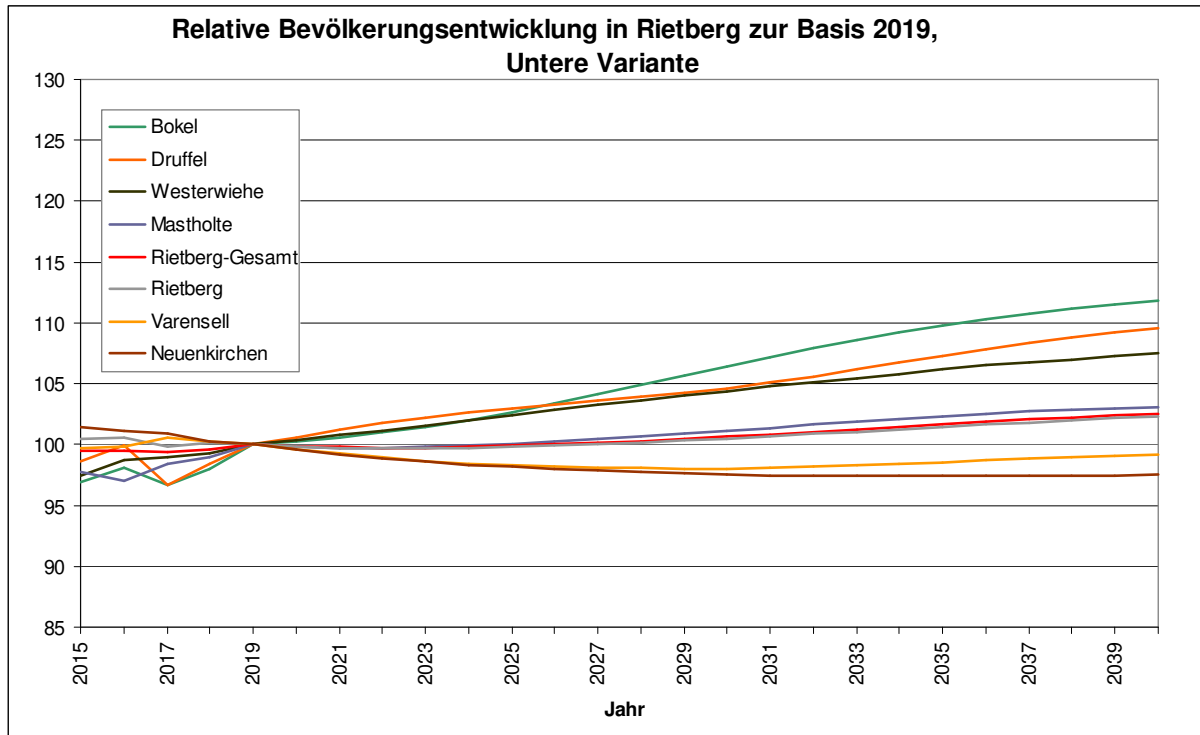

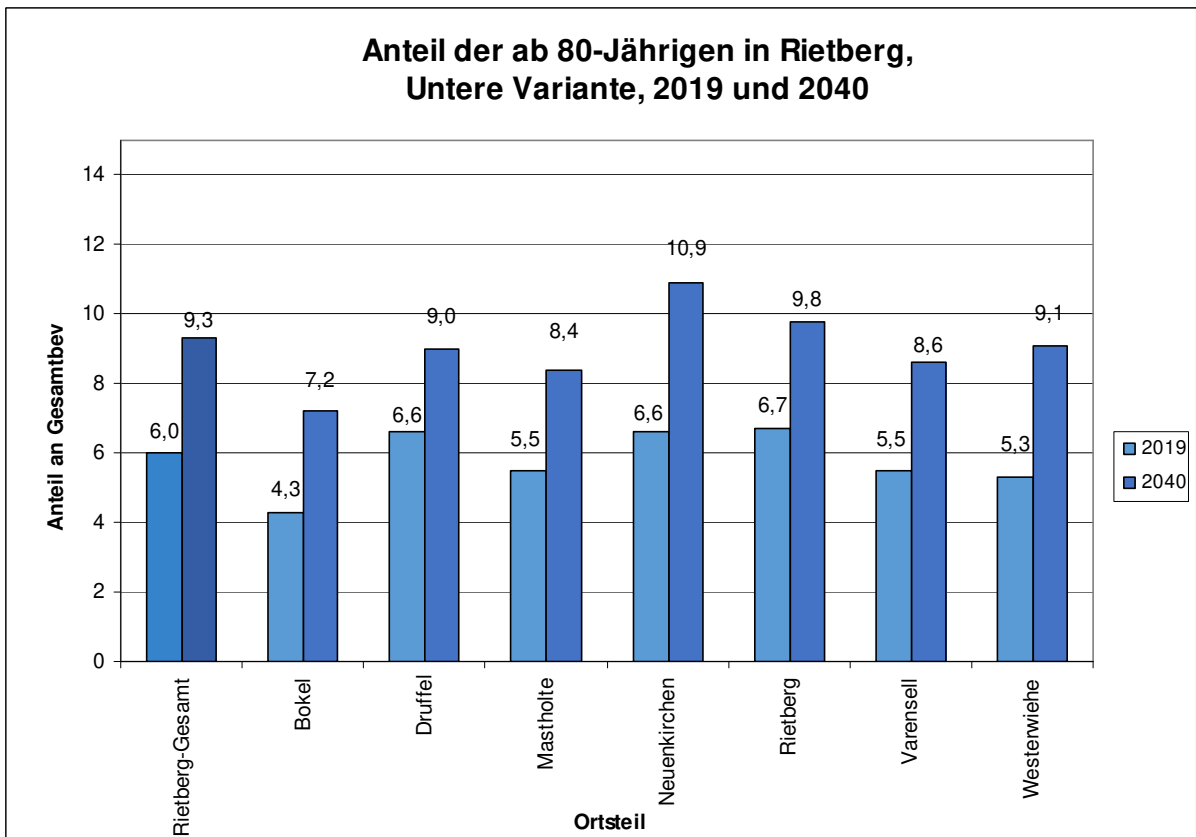
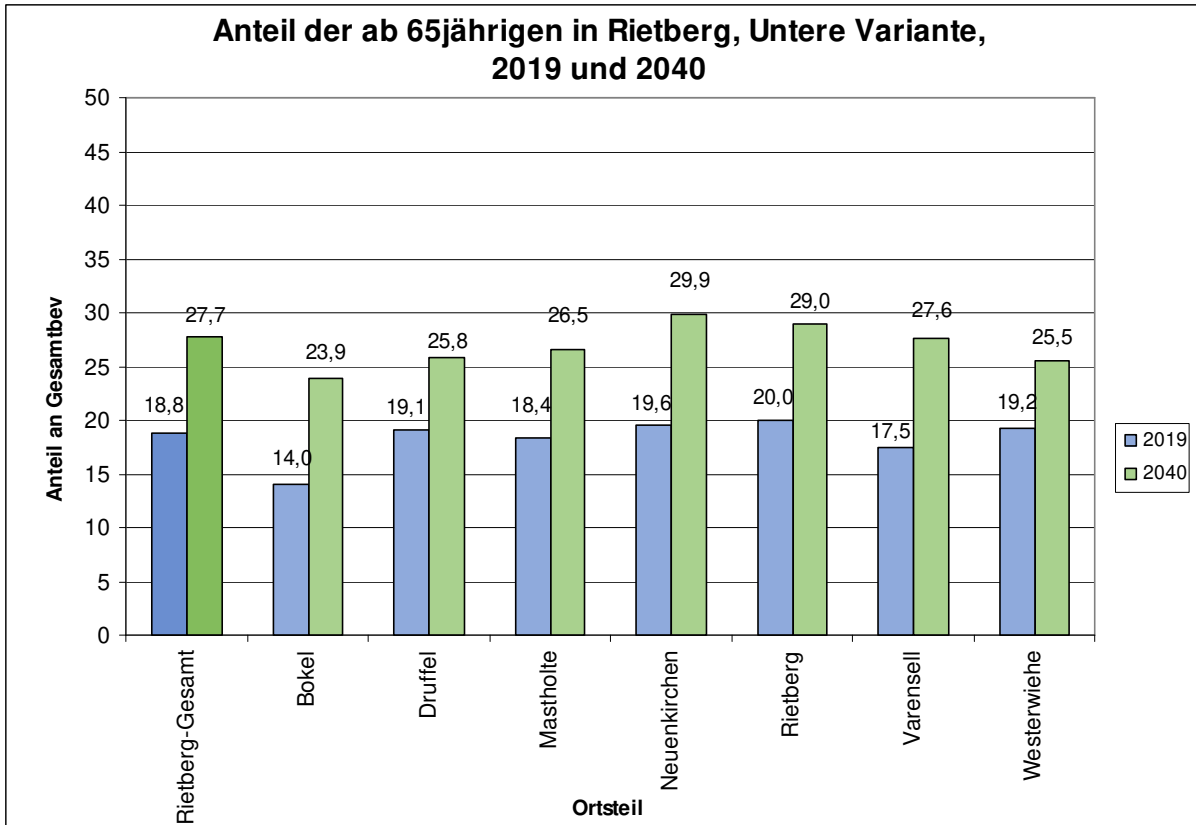

**Anteil der Elternjahrgänge (23 - 36 J) in Rietberg,
Untere Variante, 2015 und 2040**

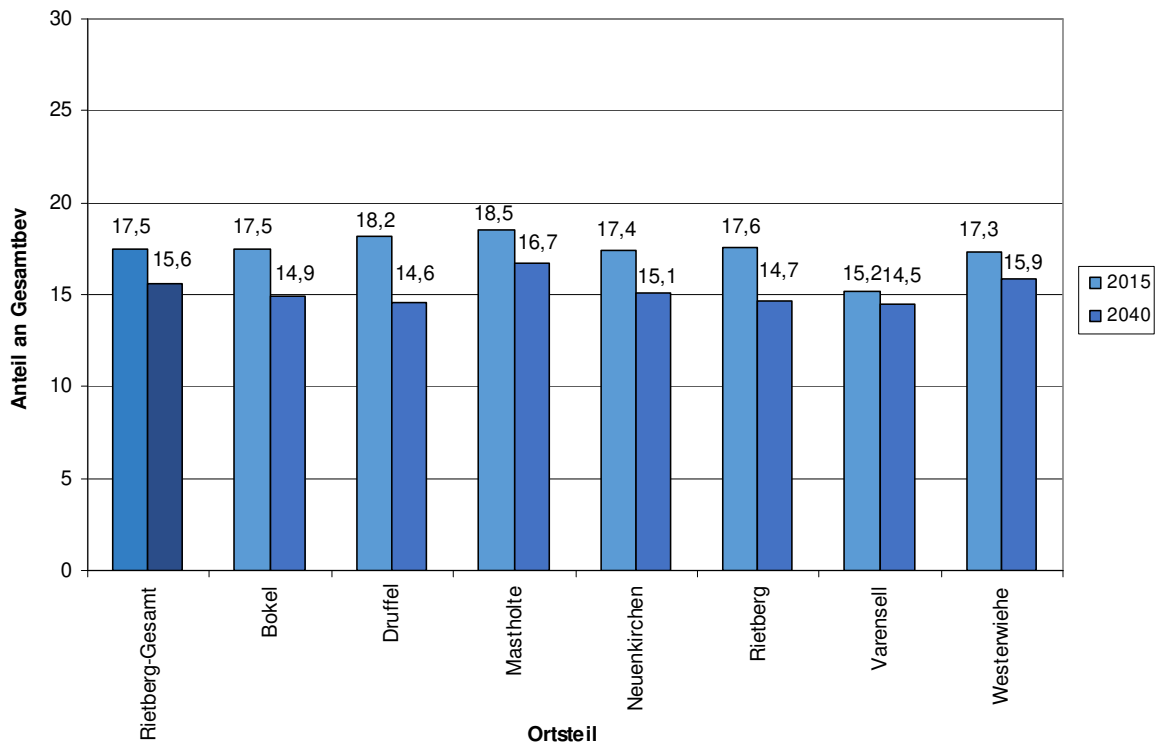

Medianalter in Rietberg, Untere Variante, 2019 und 2040

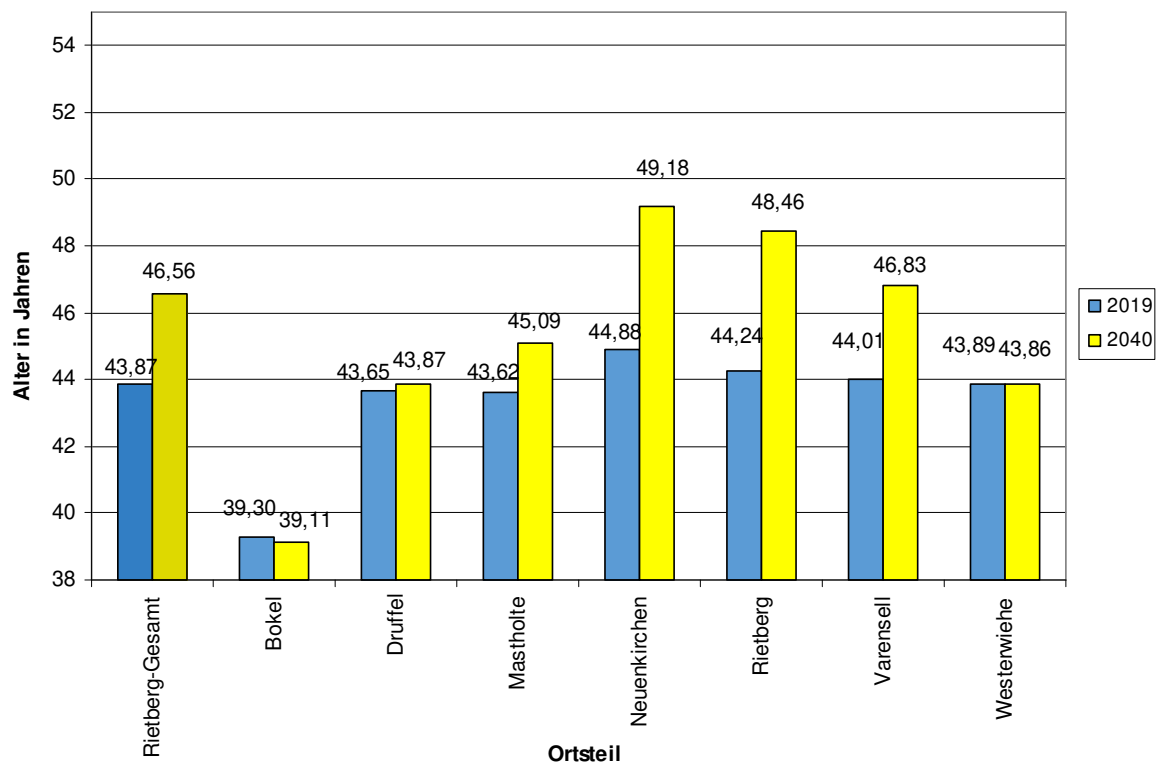

Zusammengefasste Geburtenrate in Rietberg, ø 2016 - 2019

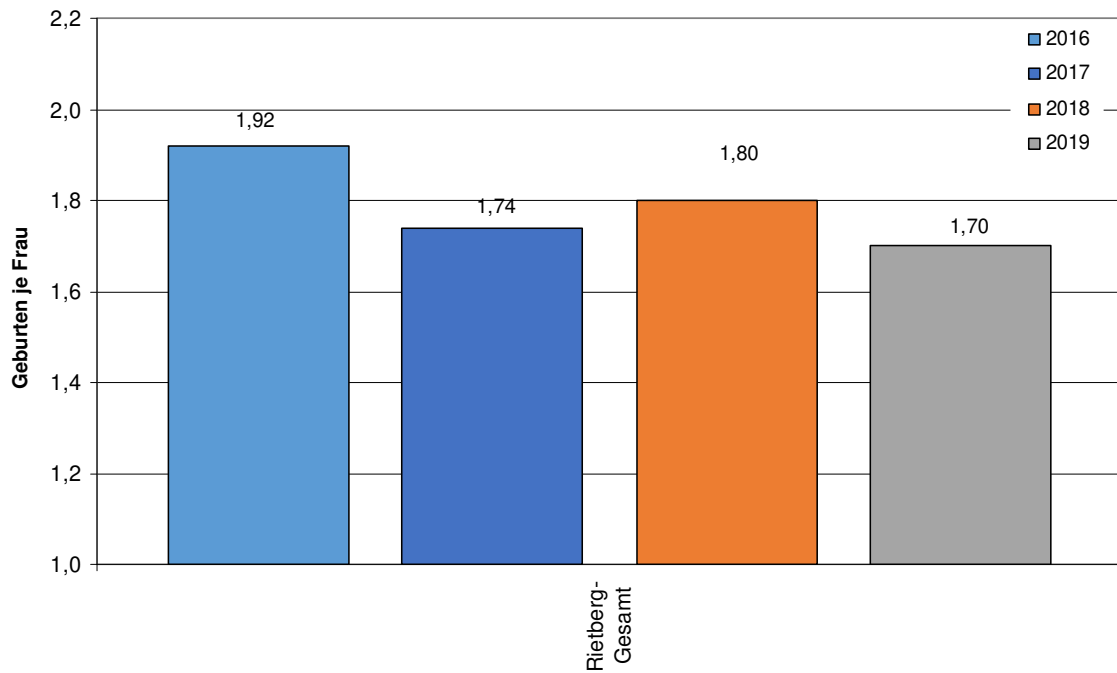

Zusammengefasste Geburtenrate in Rietberg, ø 2016 - 2019

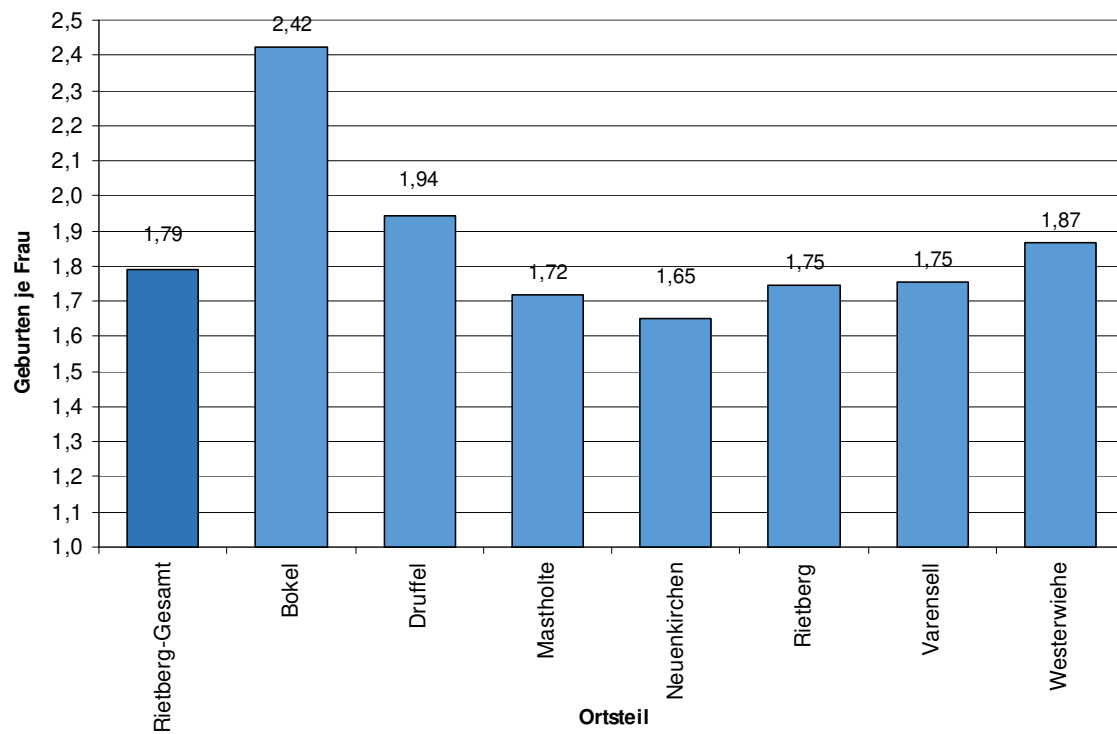

**Alters- und Geschlechtsstruktur der
Bevölkerung in Rietberg am 31.12.2019**
Bevölkerungszahl: 30.115

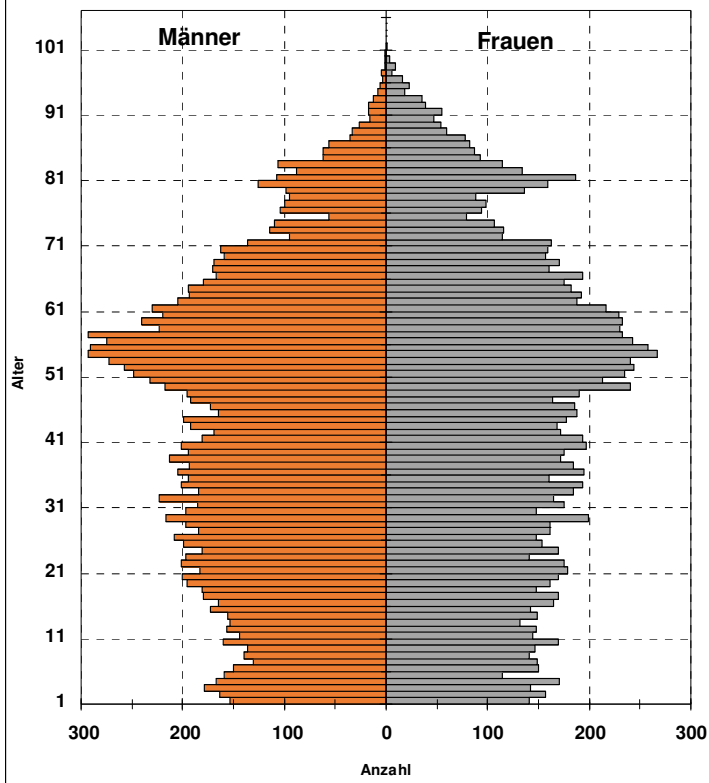

**Alters- und Geschlechtsstruktur der
Bevölkerung in Rietberg am 31.12.2030**
Bevölkerungszahl: 30.309

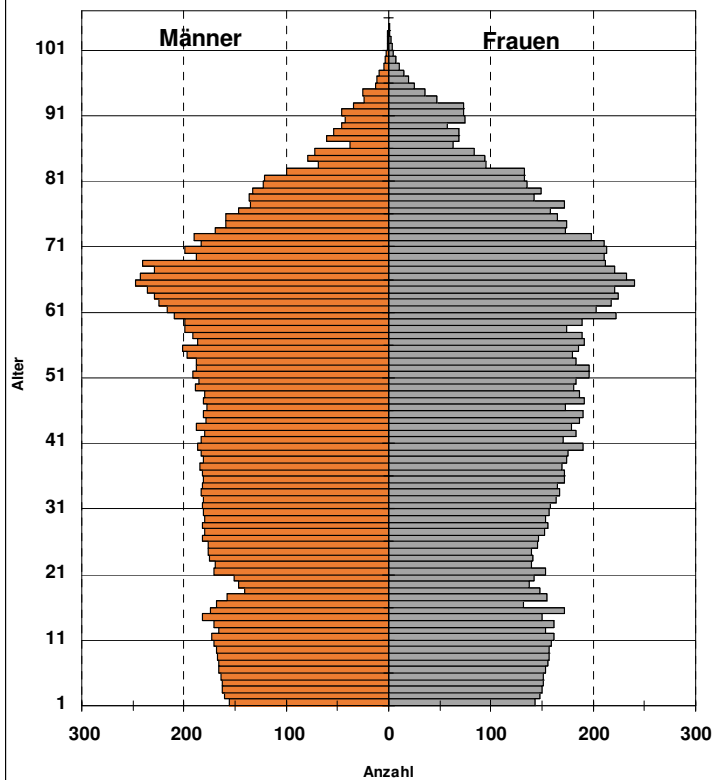

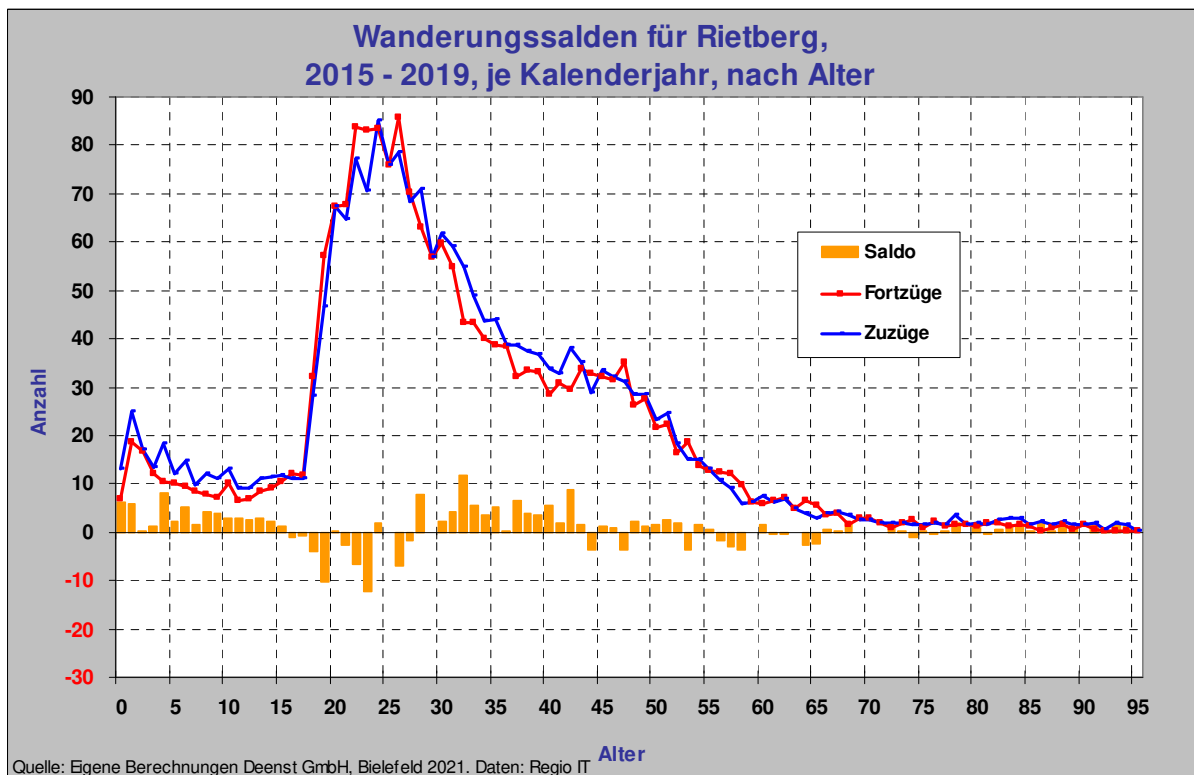
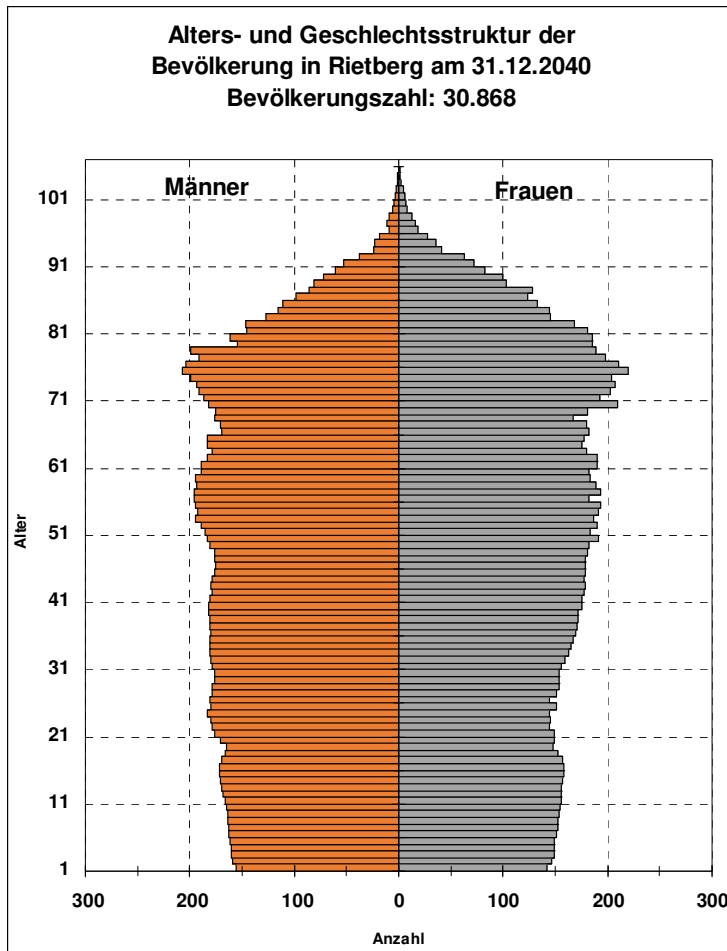

Quelle: Eigene Berechnungen Deenst GmbH, Bielefeld 2021. Daten: Regio IT

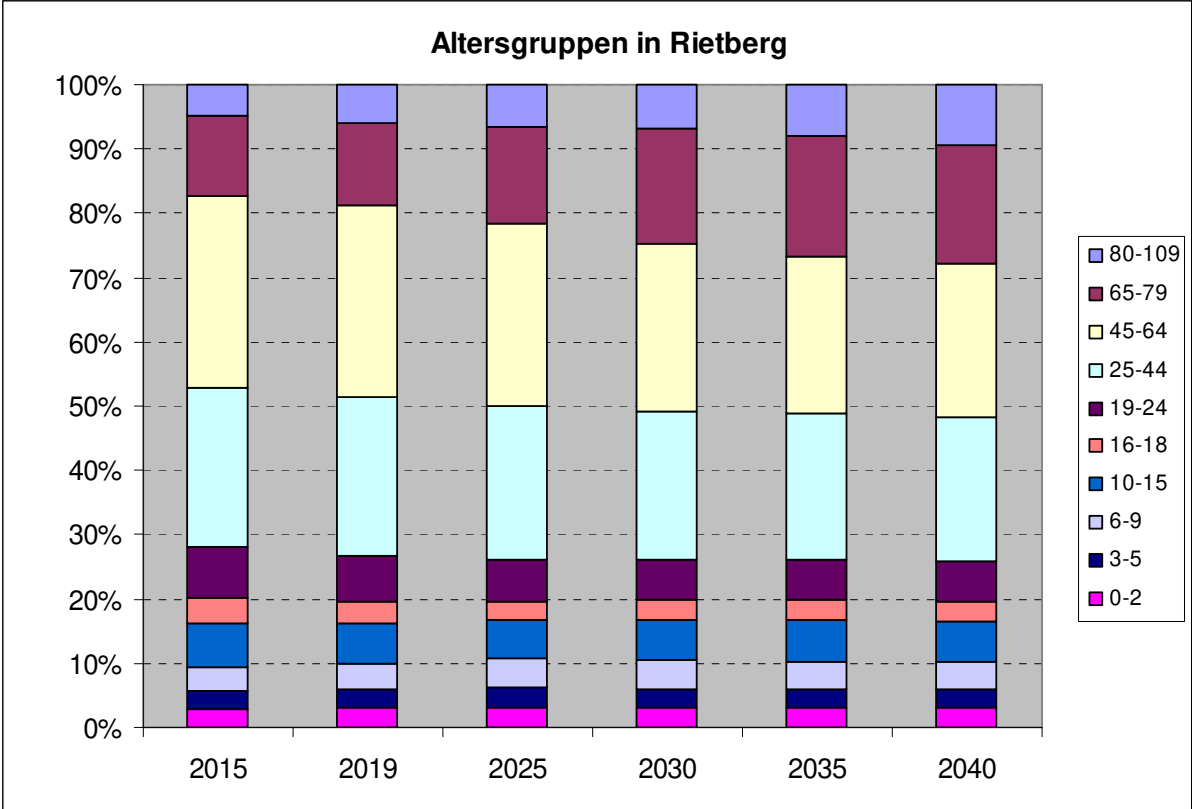

8. Schloß Holte-Stukenbrock

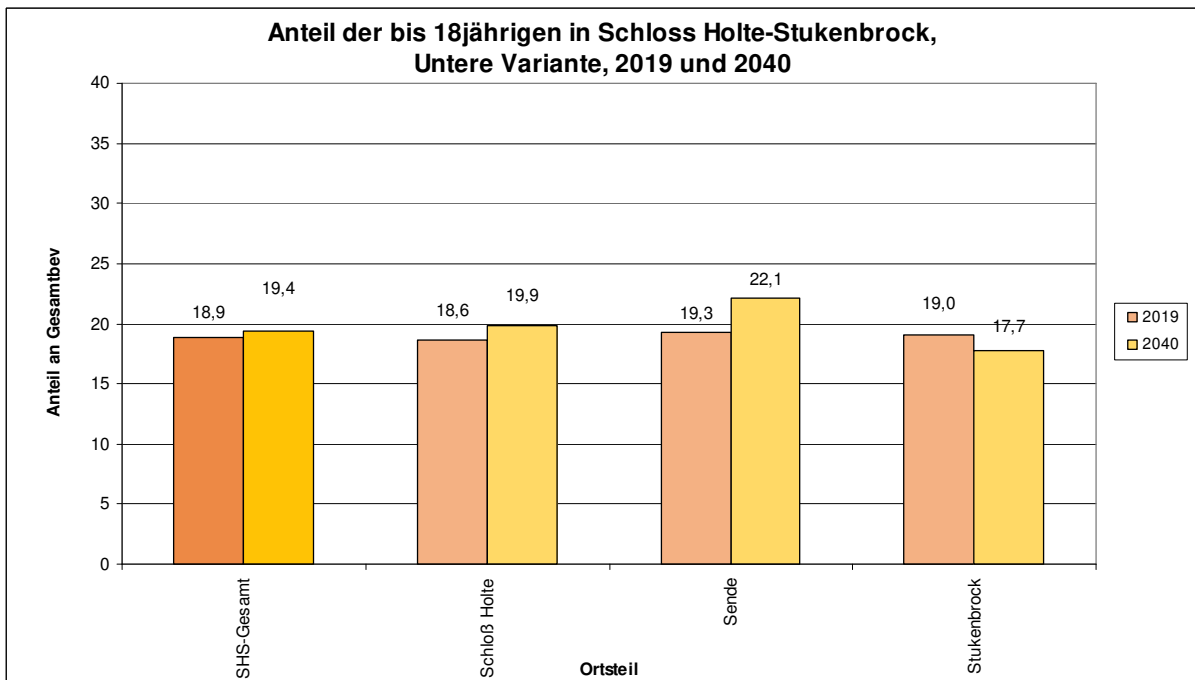
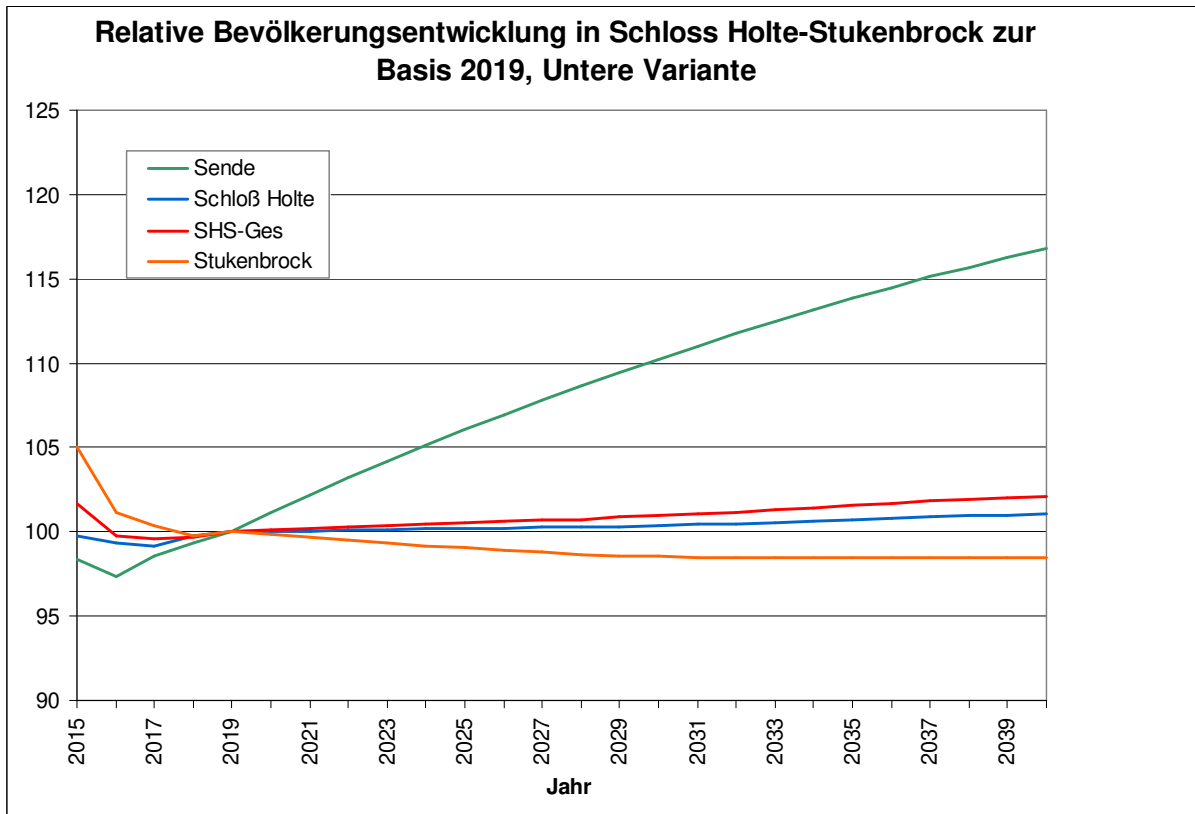

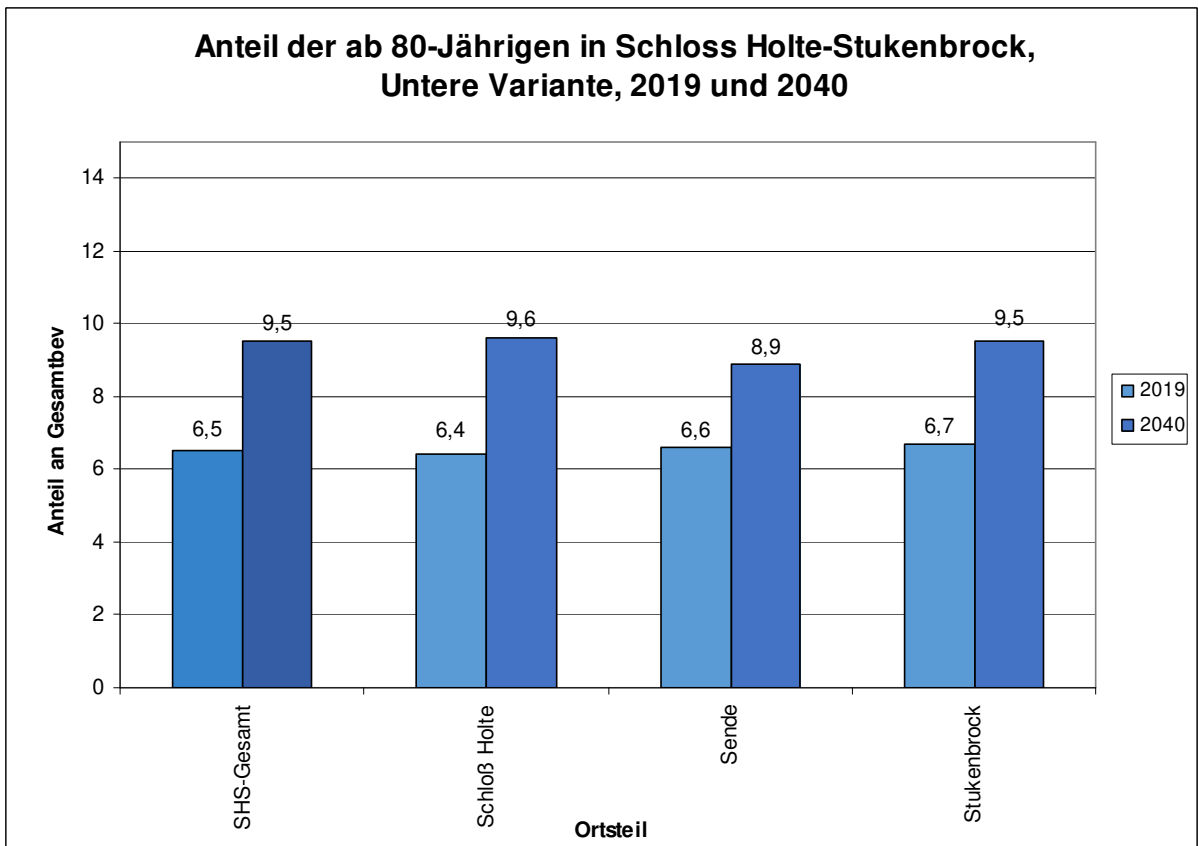
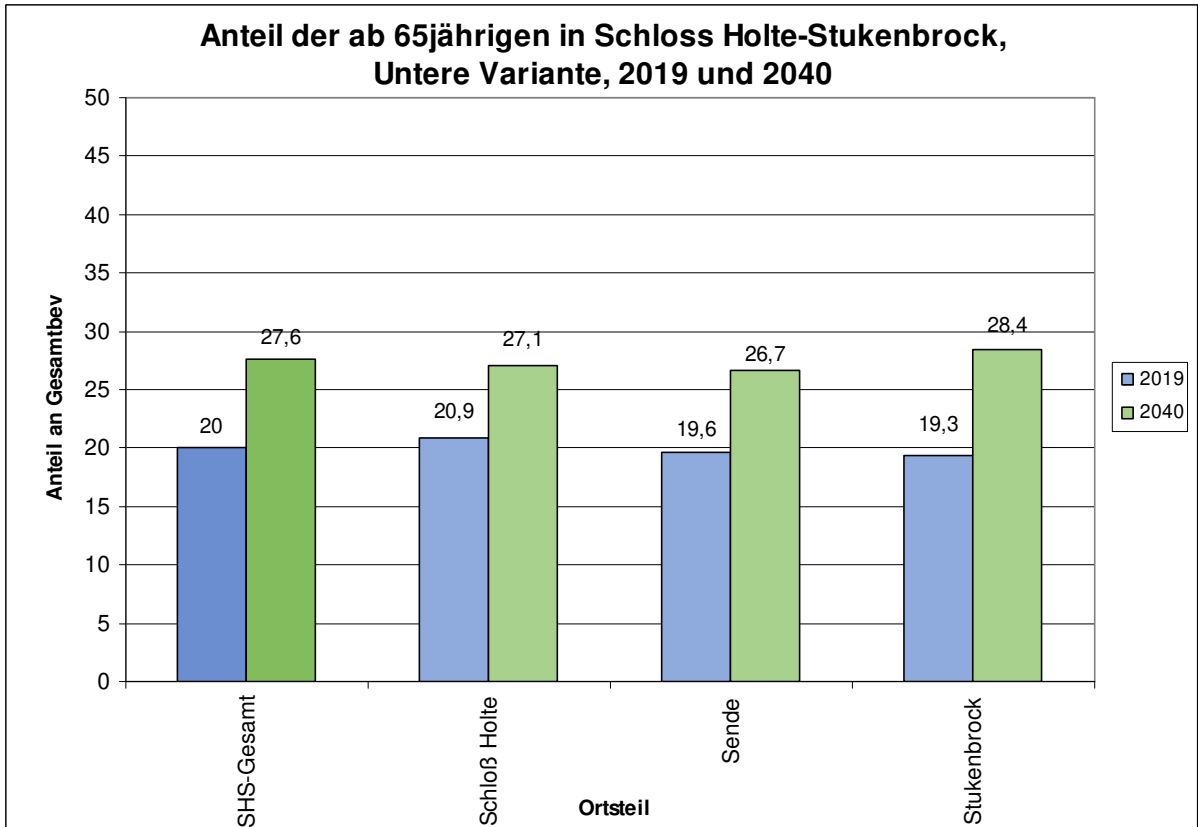

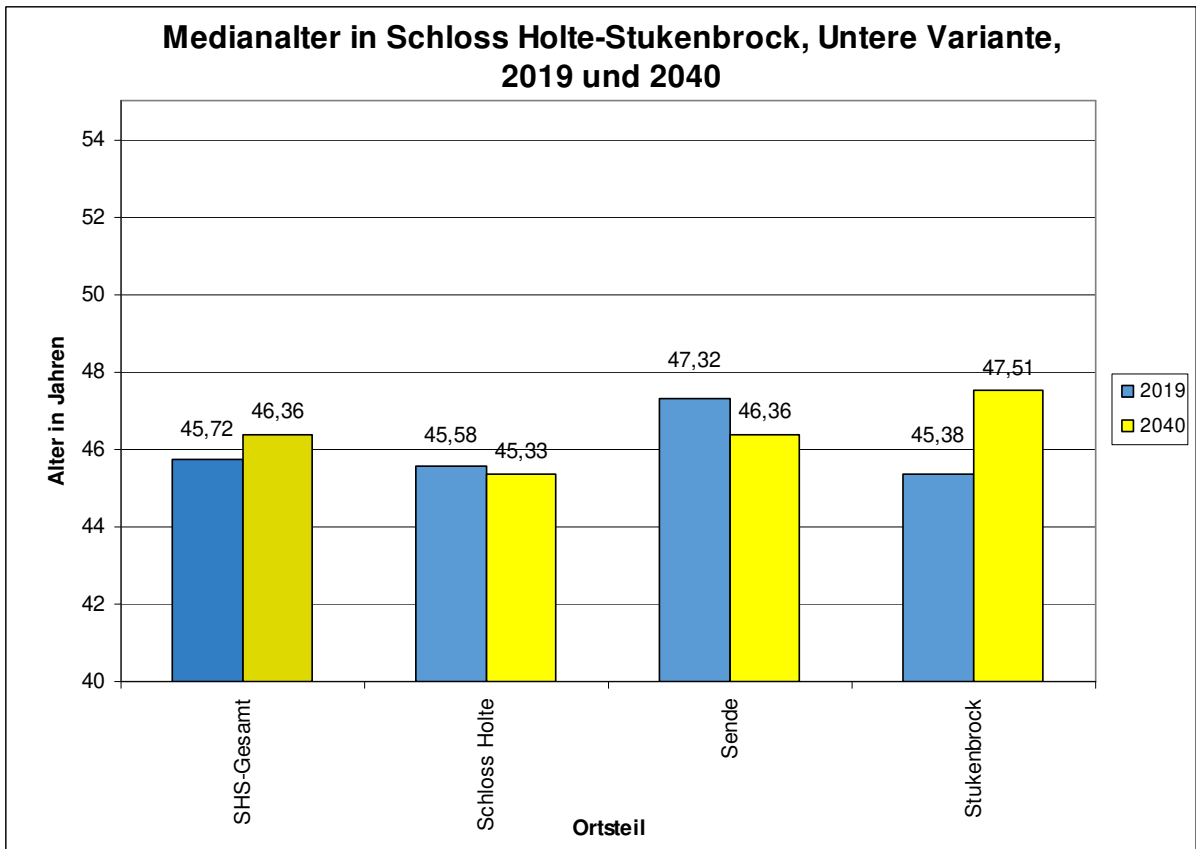
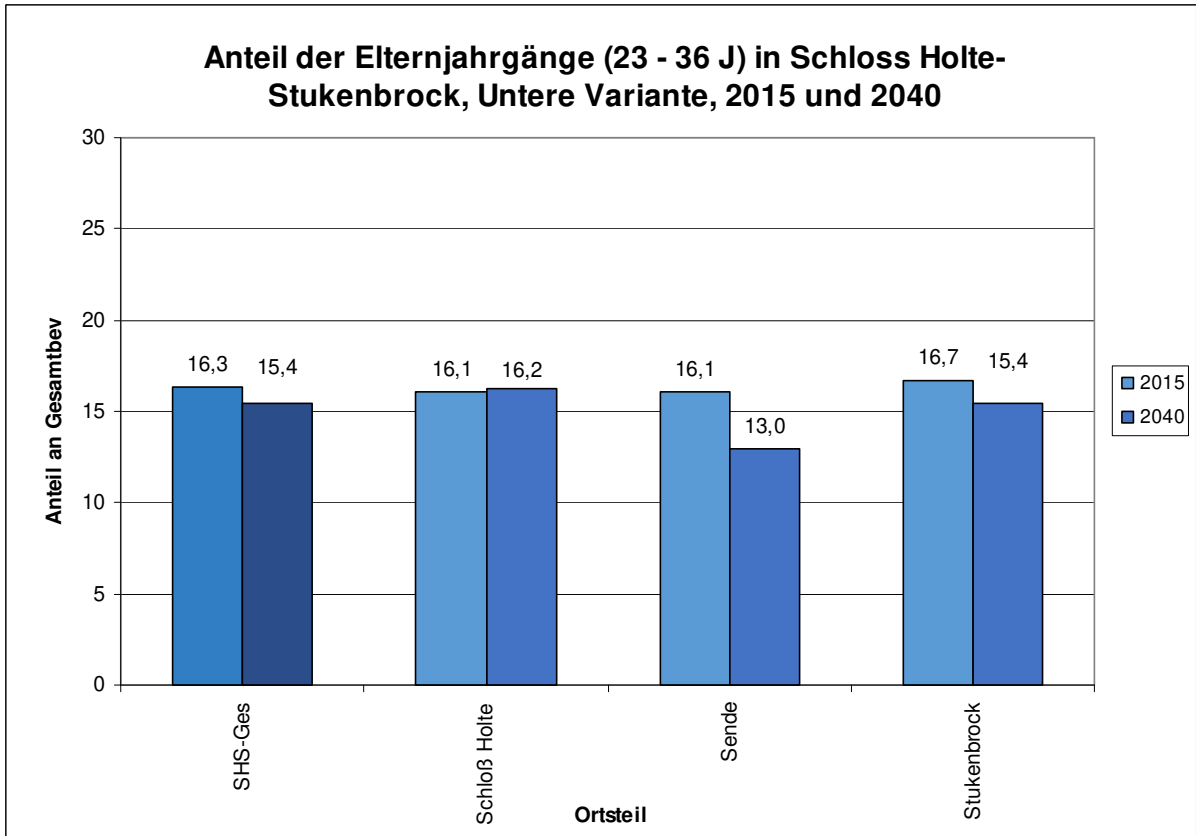

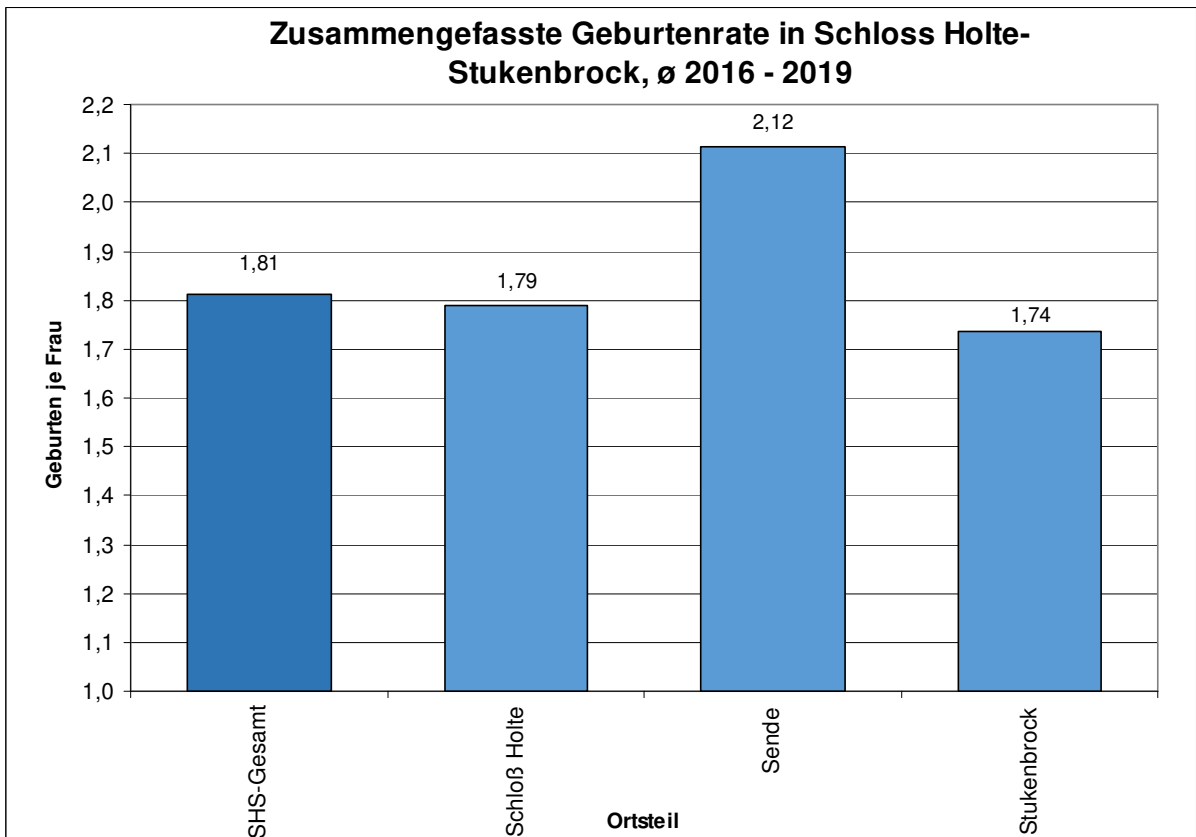
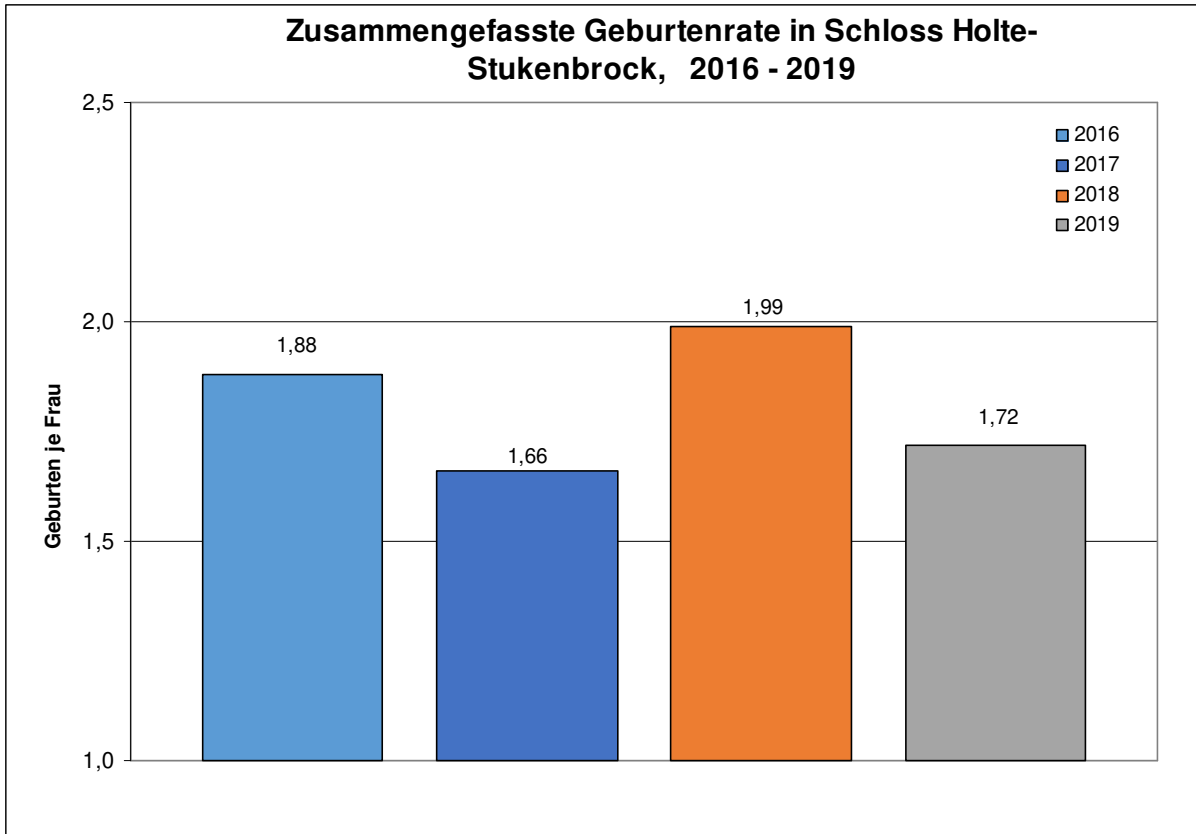

Alters- und Geschlechtsstruktur der Bevölkerung in Schloss Holte-Stukenbrock am 31.12.2019
 Bevölkerungszahl: 26.495

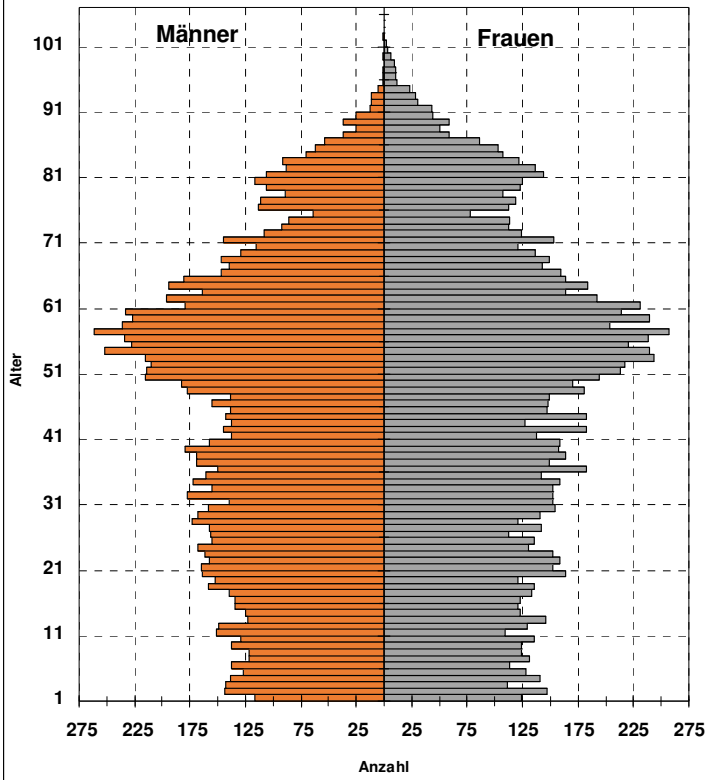

Alters- und Geschlechtsstruktur der Bevölkerung in Schloss Holte-Stukenbrock am 31.12.2030
 Bevölkerungszahl: 26.748

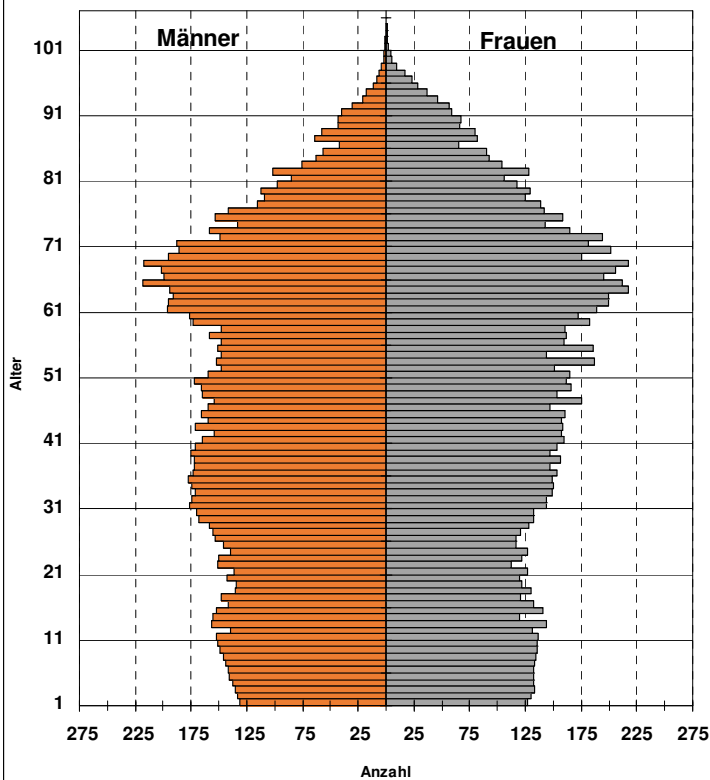

Alters- und Geschlechtsstruktur der Bevölkerung in Schloss Holte-Stukenbrock am 31.12.2040
 Bevölkerungszahl: 27.058

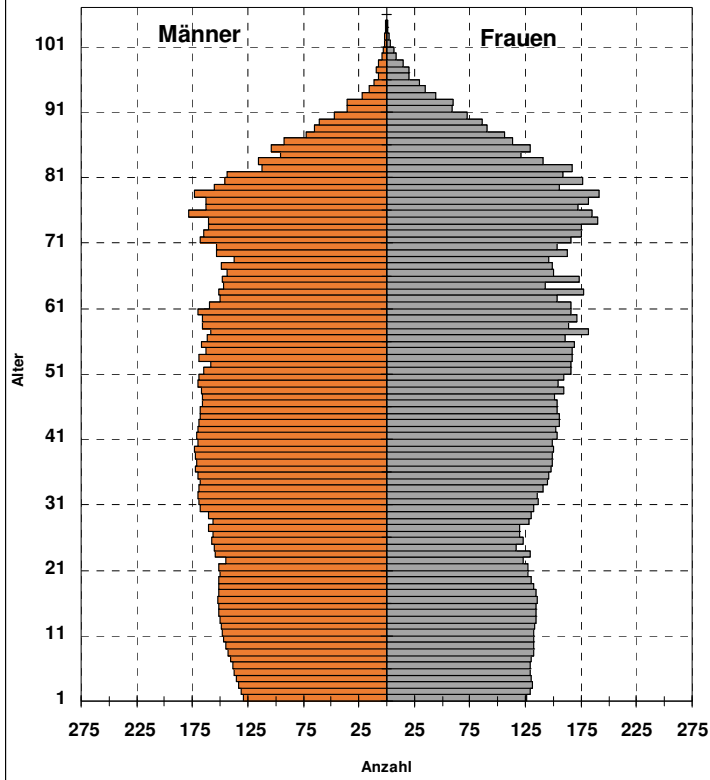

Wanderungssalden für Schloß Holte-Stukenbrock 2015 - 2019, je Kalenderjahr, nach Alter

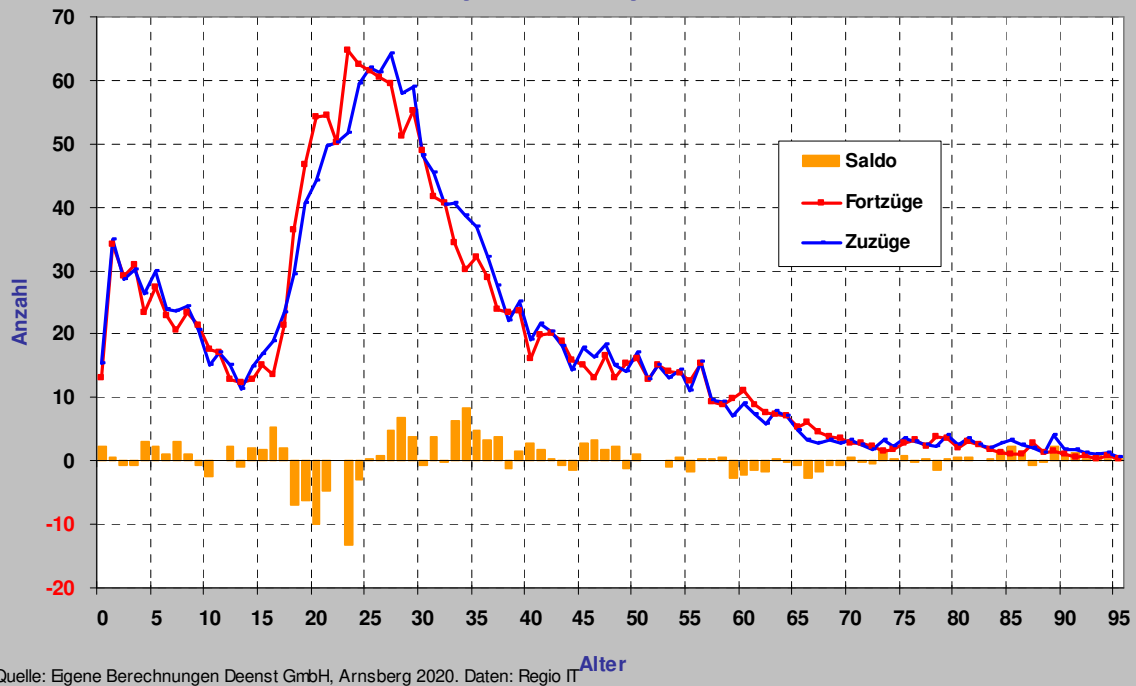

Quelle: Eigene Berechnungen Deenst GmbH, Arnsberg 2020. Daten: Regio IT

Altersgruppen in Schloss Holte-Stukenbrock

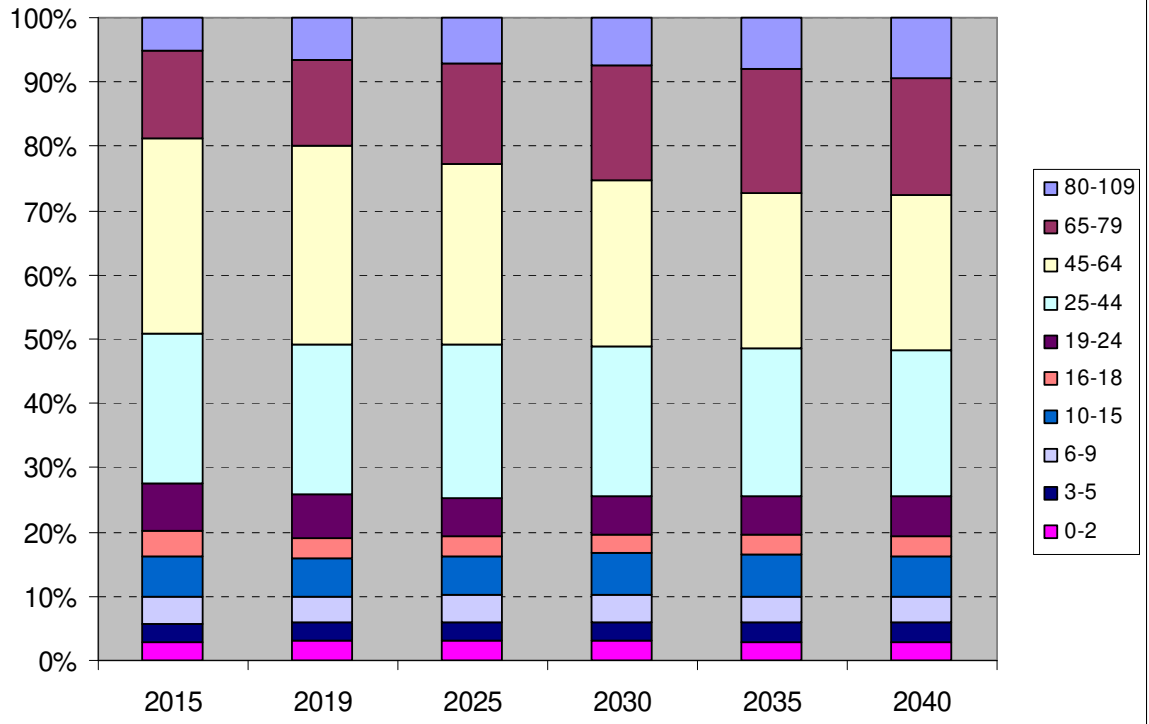

9. Stadt Gütersloh

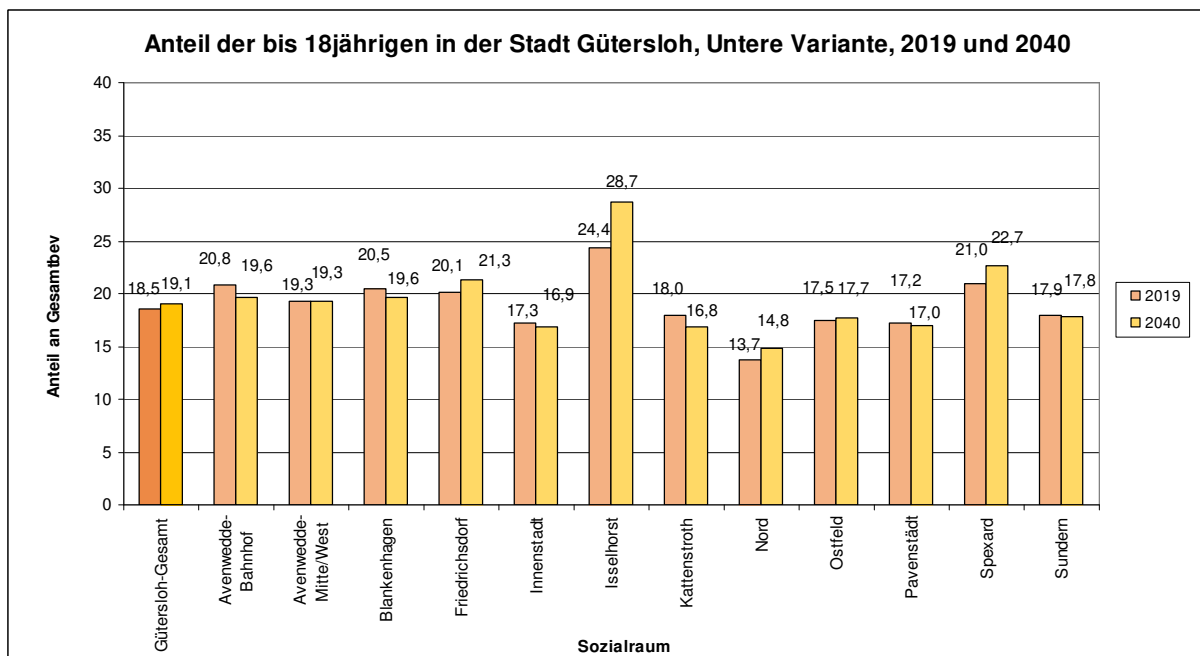
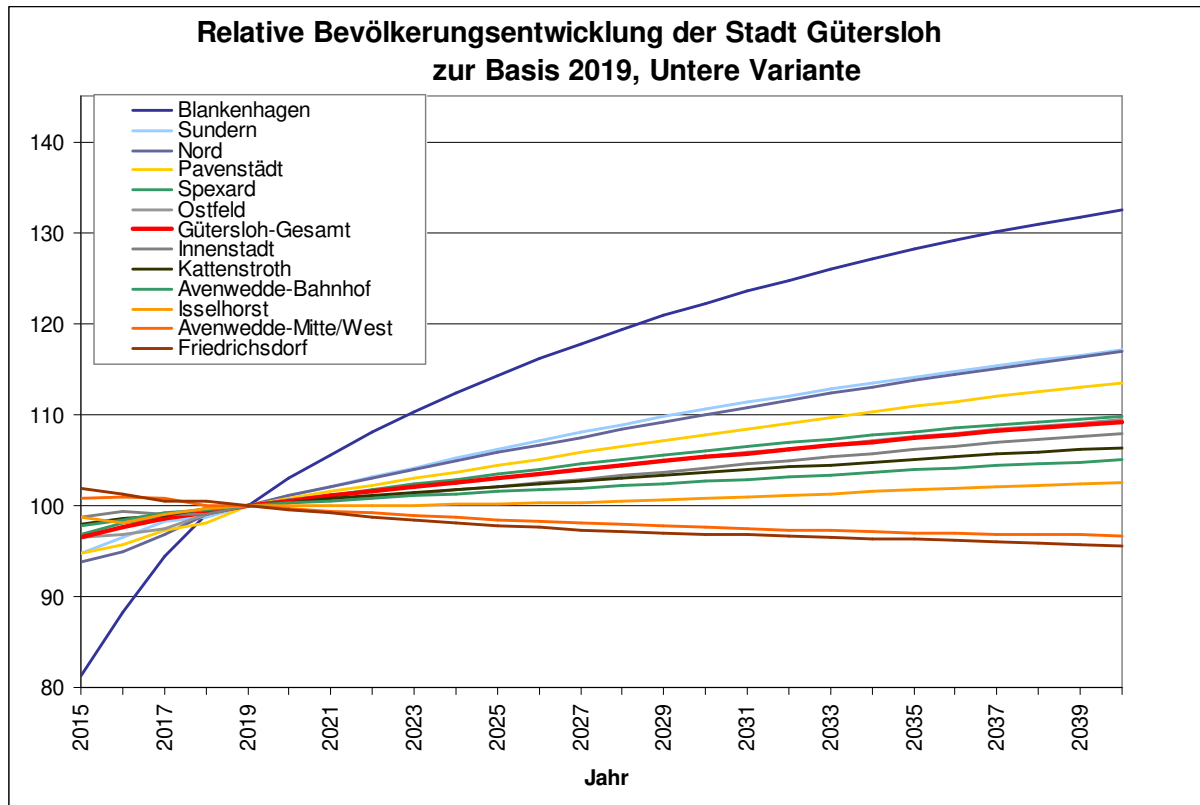

Anteil der ab 65jährigen der Stadt Gütersloh, Untere Variante, 2019 und 2040

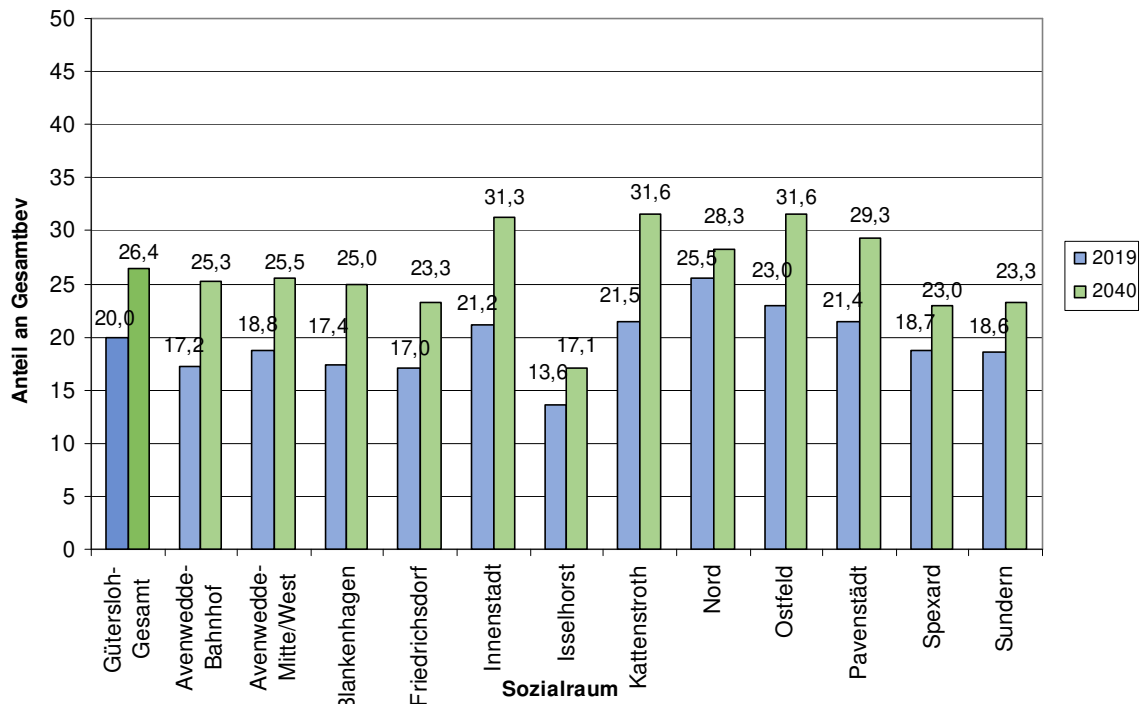

Anteil der ab 80-Jährigen der Stadt Gütersloh, Untere Variante, 2019 und 2040

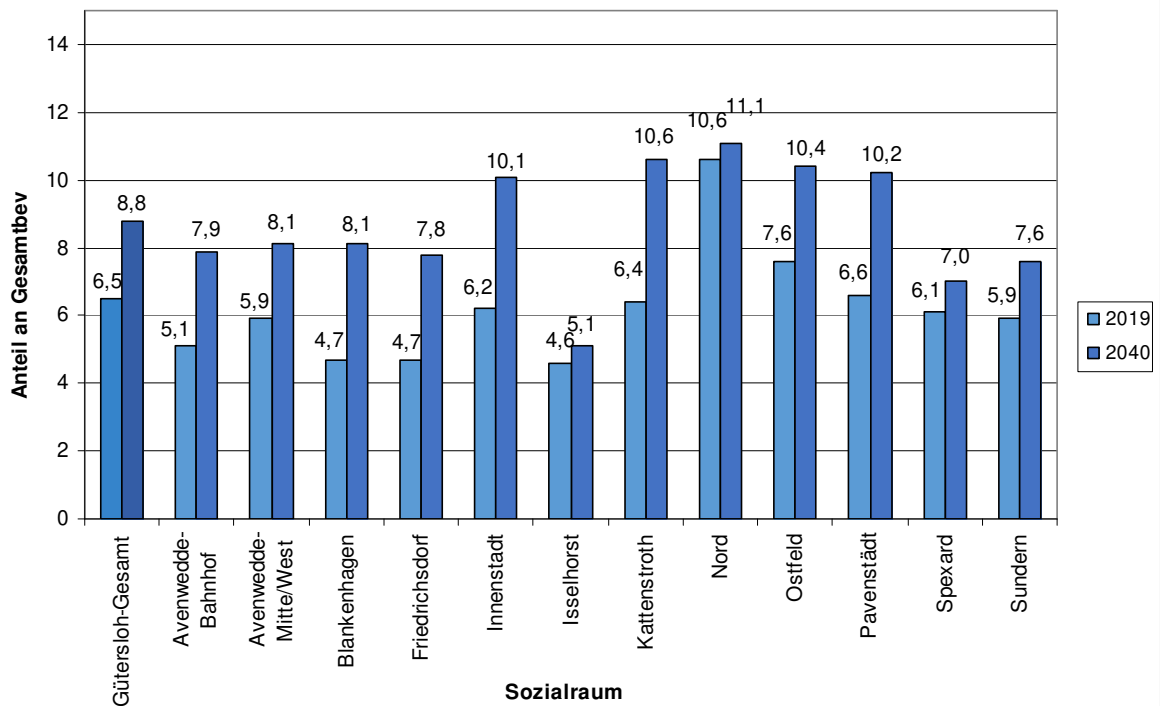

Anteil der Elternjahrgänge (23 - 36 J) der Stadt Gütersloh, Untere Variante, 2015 und 2040

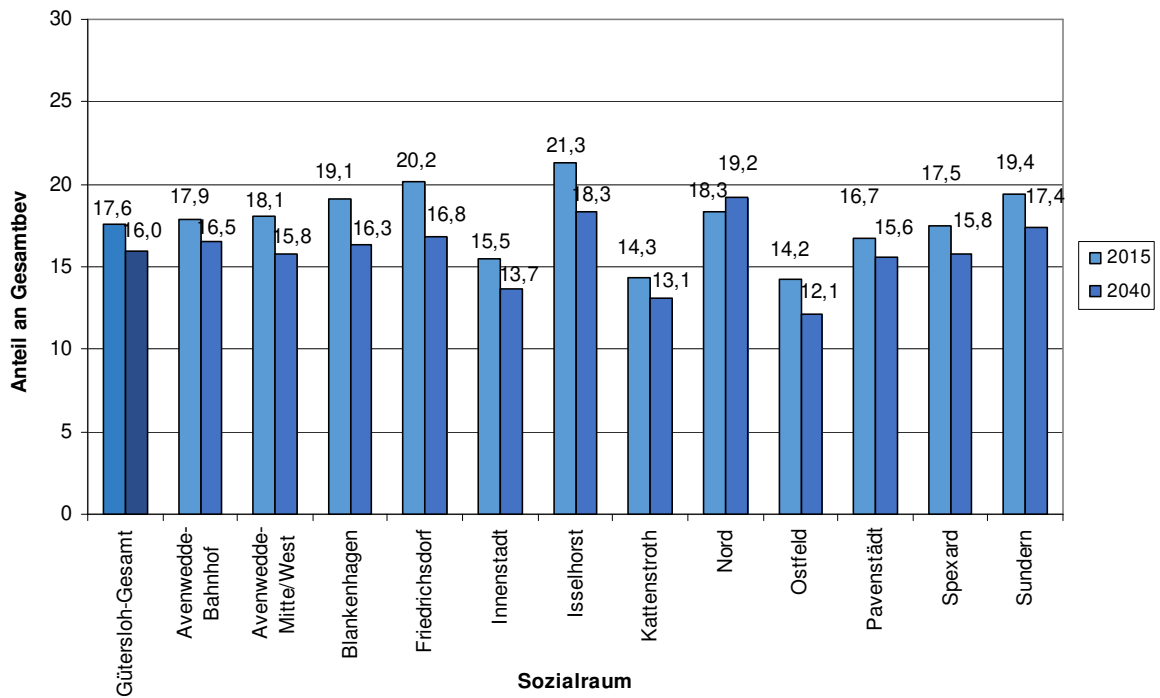

Medianalter der Stadt Gütersloh, Untere Variante, 2019 und 2040

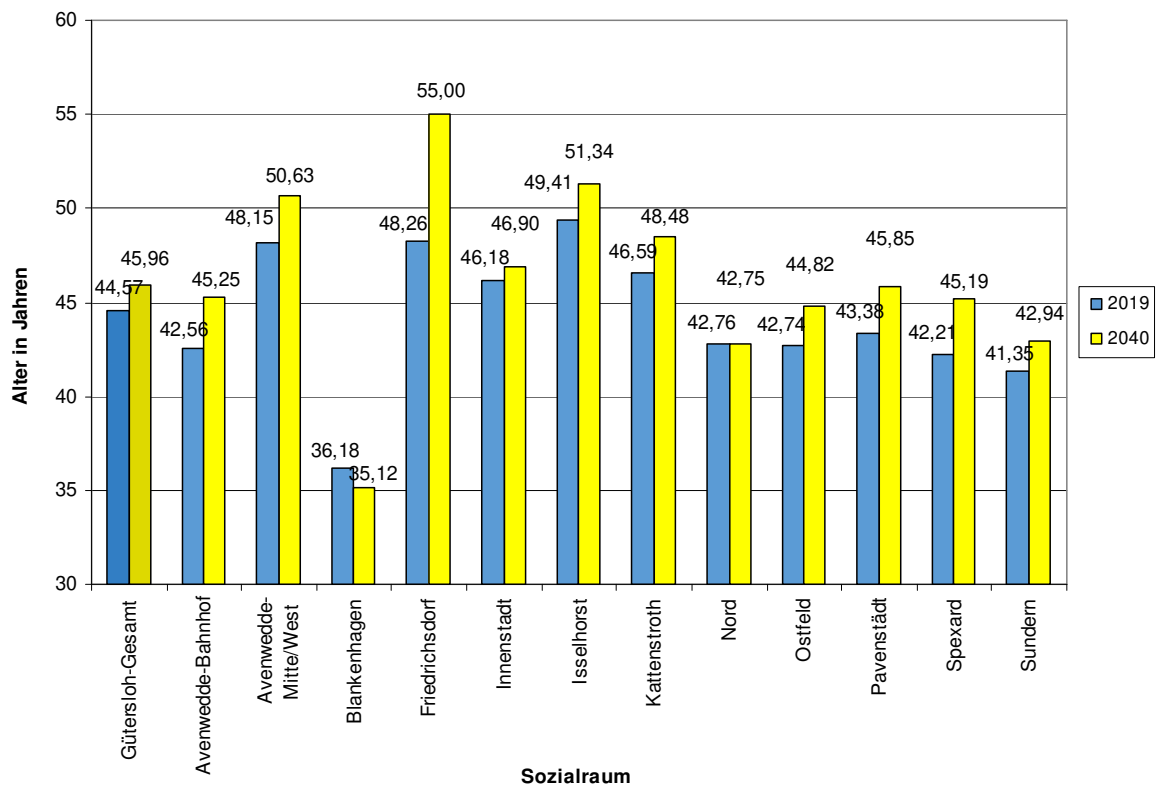

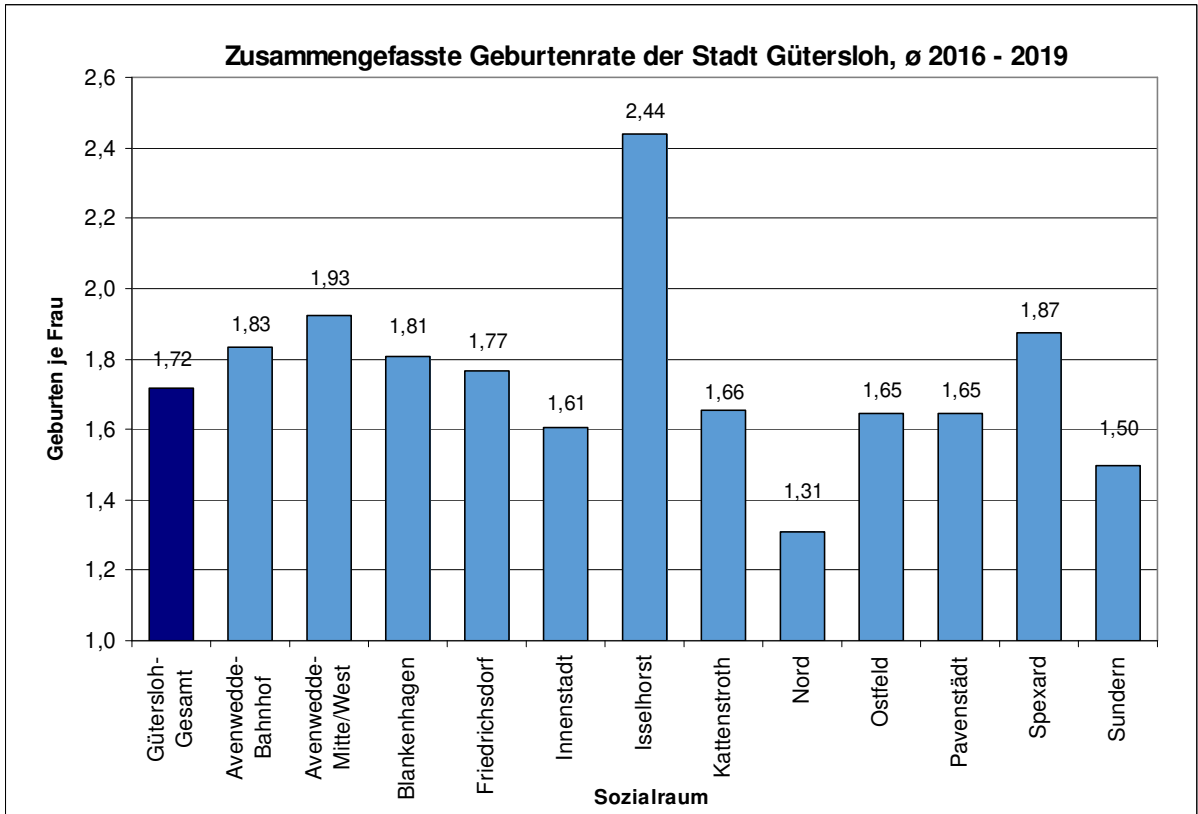
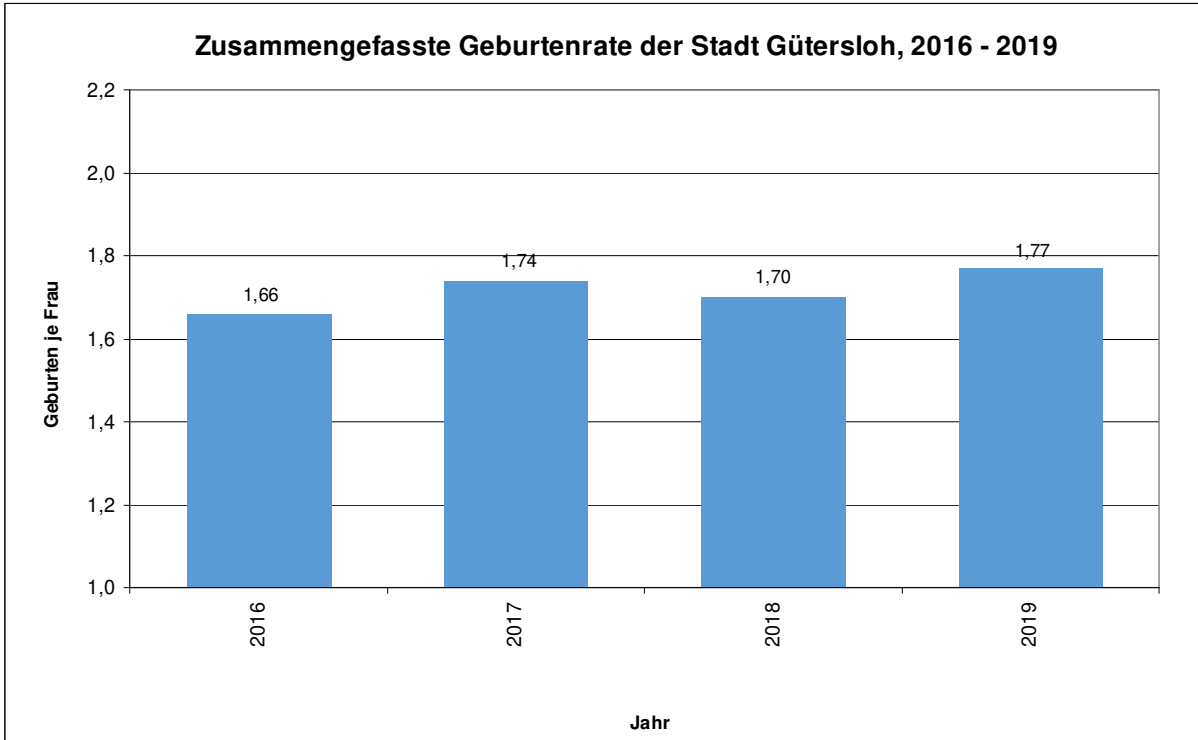

**Alters- und Geschlechtsstruktur der
Bevölkerung der Stadt Gütersloh am 31.12.2019**
Bevölkerungszahl: 103.002

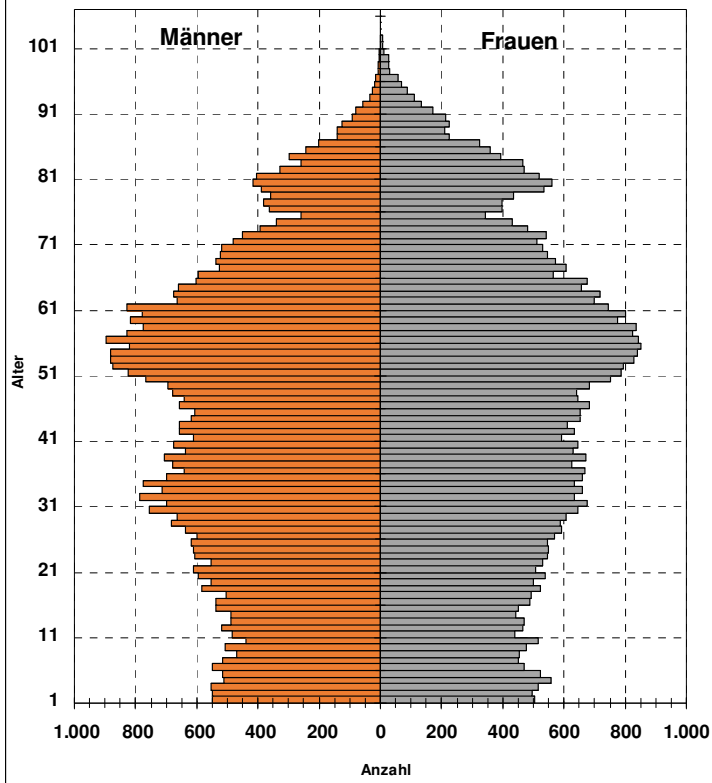

**Alters- und Geschlechtsstruktur der
Bevölkerung der Stadt Gütersloh am 31.12.2030**
Bevölkerungszahl: 108.467

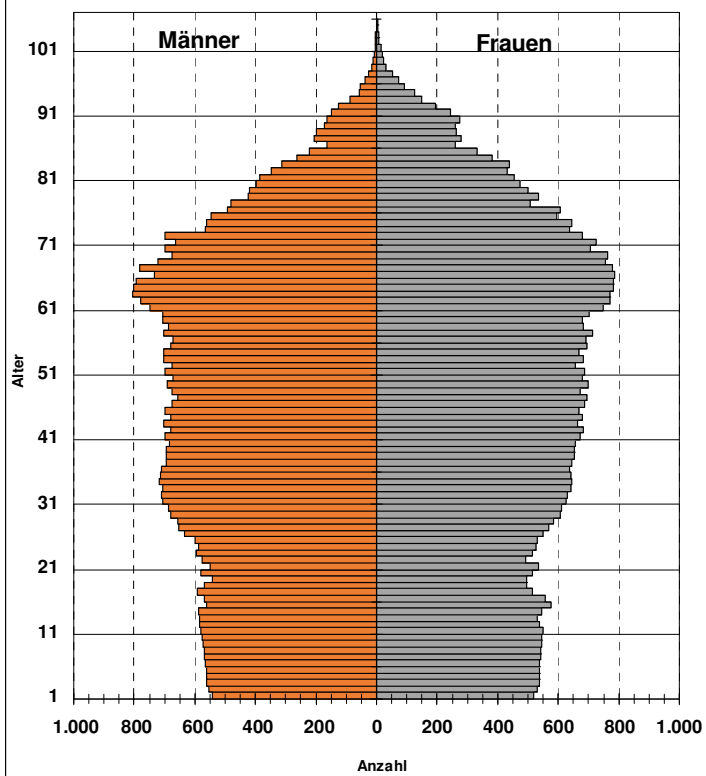

**Alters- und Geschlechtsstruktur der
Bevölkerung der Stadt Gütersloh am 31.12.2040**
Bevölkerungszahl: 112.406

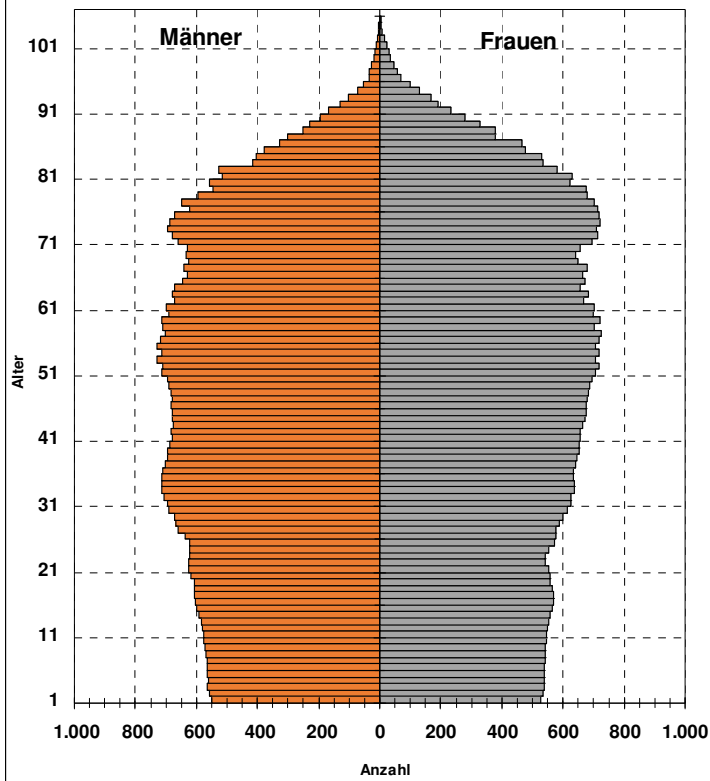

**Wanderungssalden für die Stadt Gütersloh
2015 - 2019, je Kalenderjahr, nach Alter**

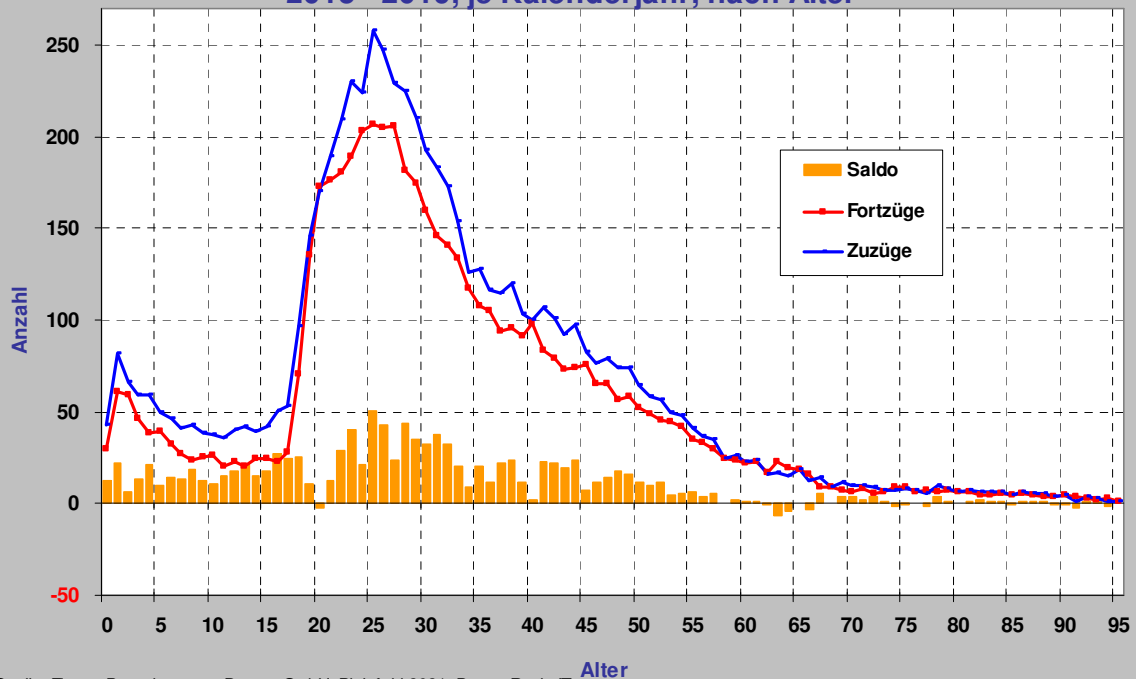

Quelle: Eigene Berechnungen Deenst GmbH, Bielefeld 2021. Daten: Regio IT

Altersgruppen in der Stadt Gütersloh

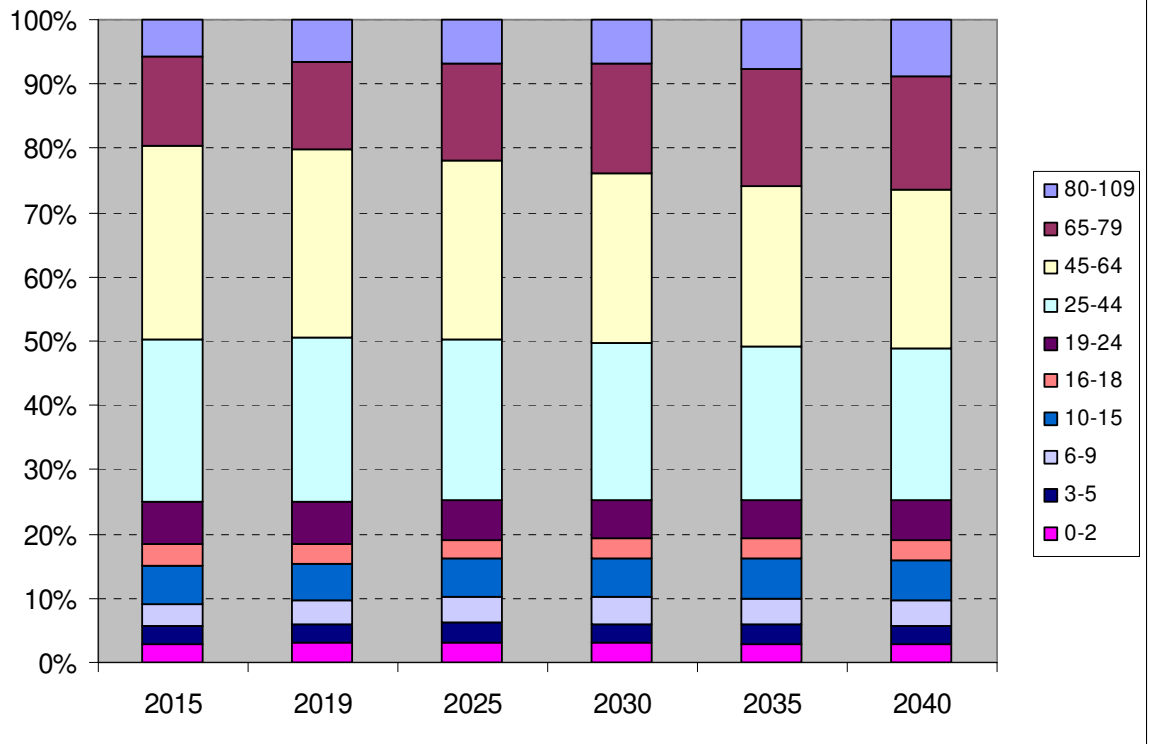

10. Steinhagen

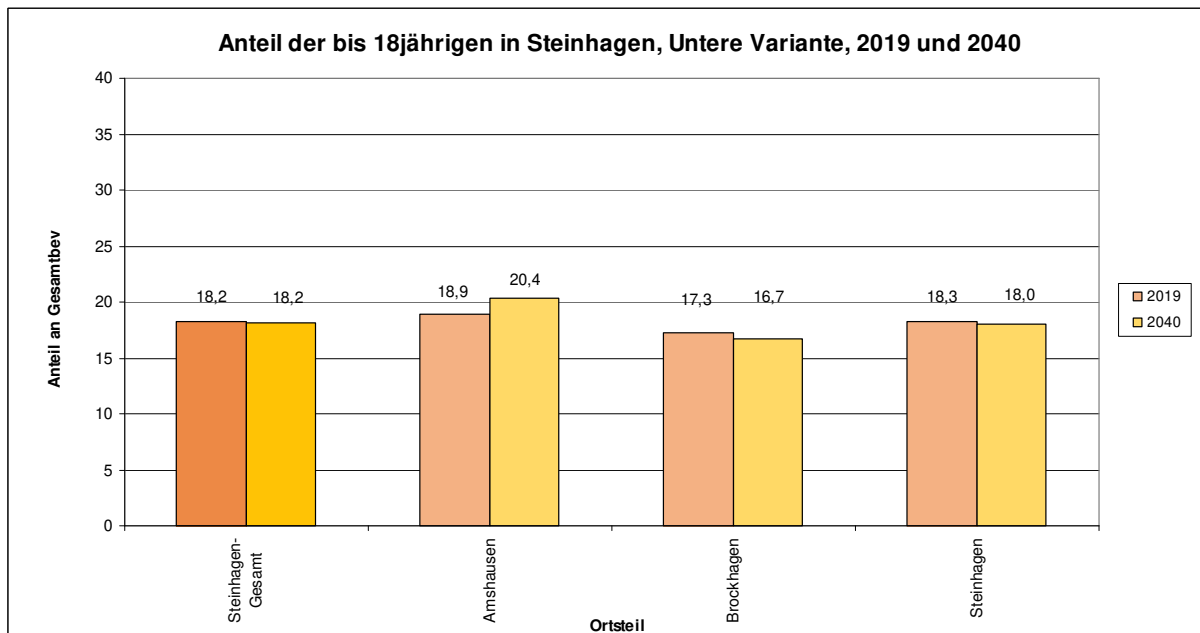
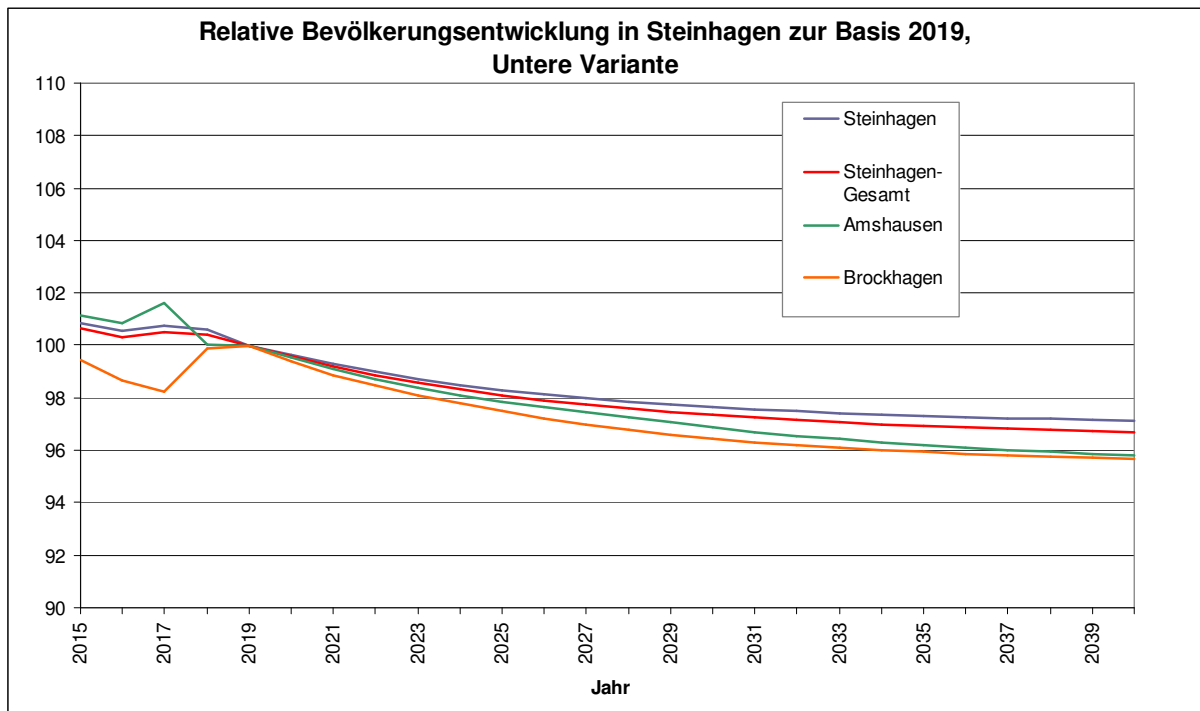

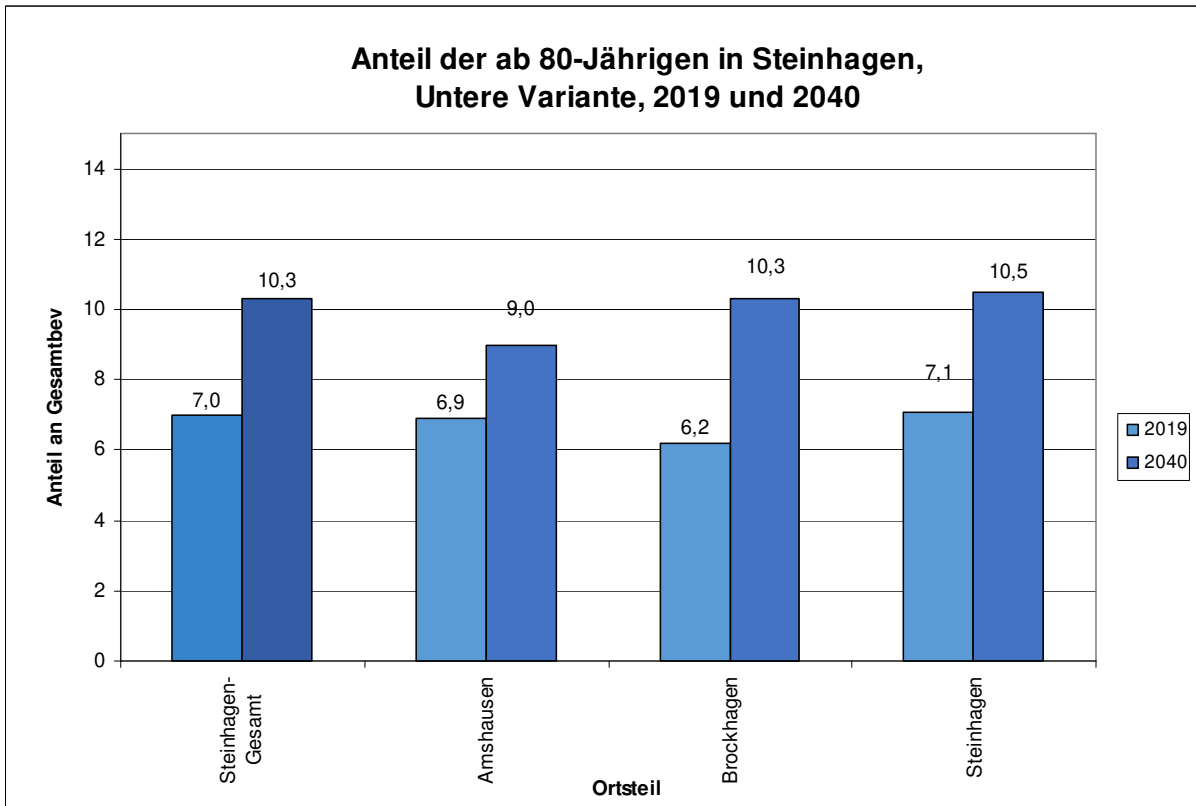
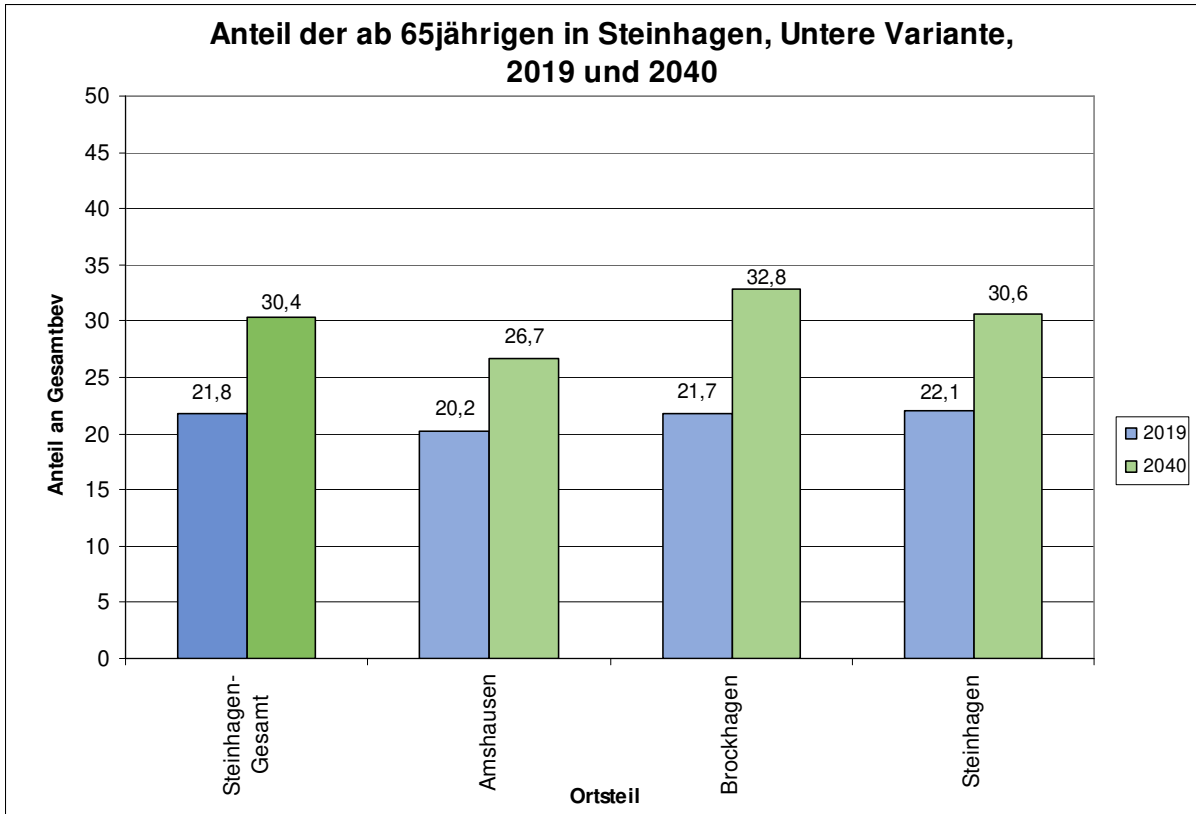

Anteil der Elternjahrgänge (23 - 36 J) in Steinhagen, Untere Variante, 2015 und 2040

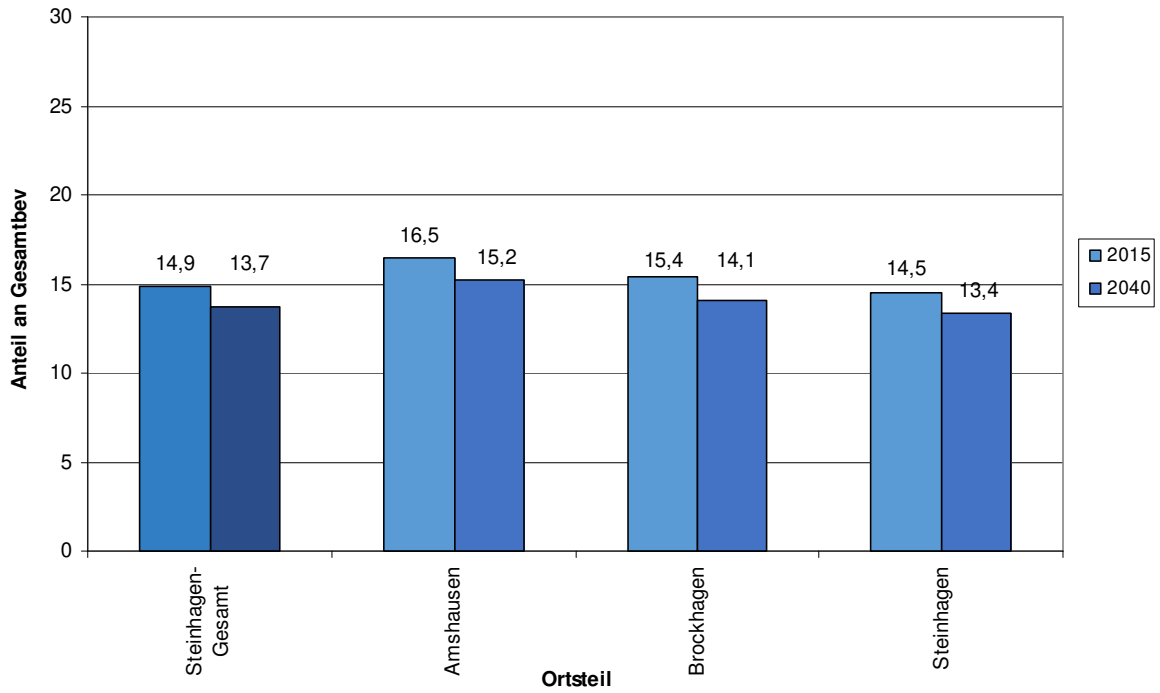

Medianalter in Steinhagen, Untere Variante, 2019 und 2040

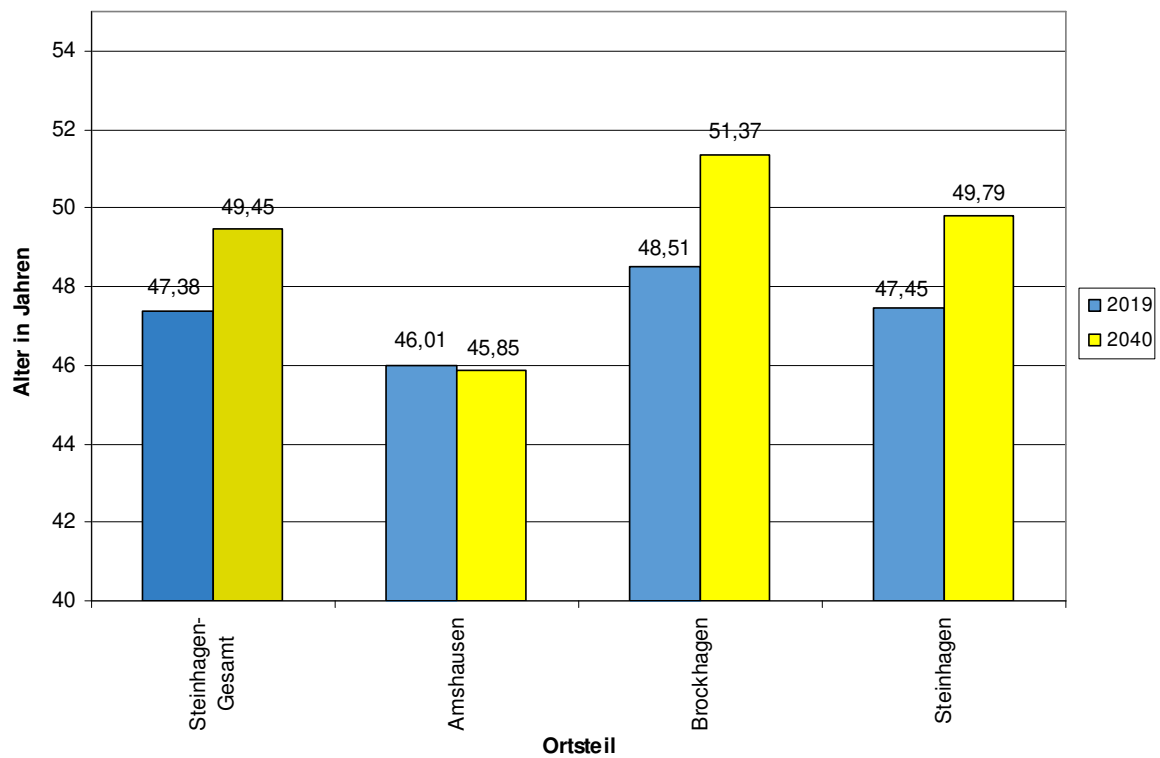

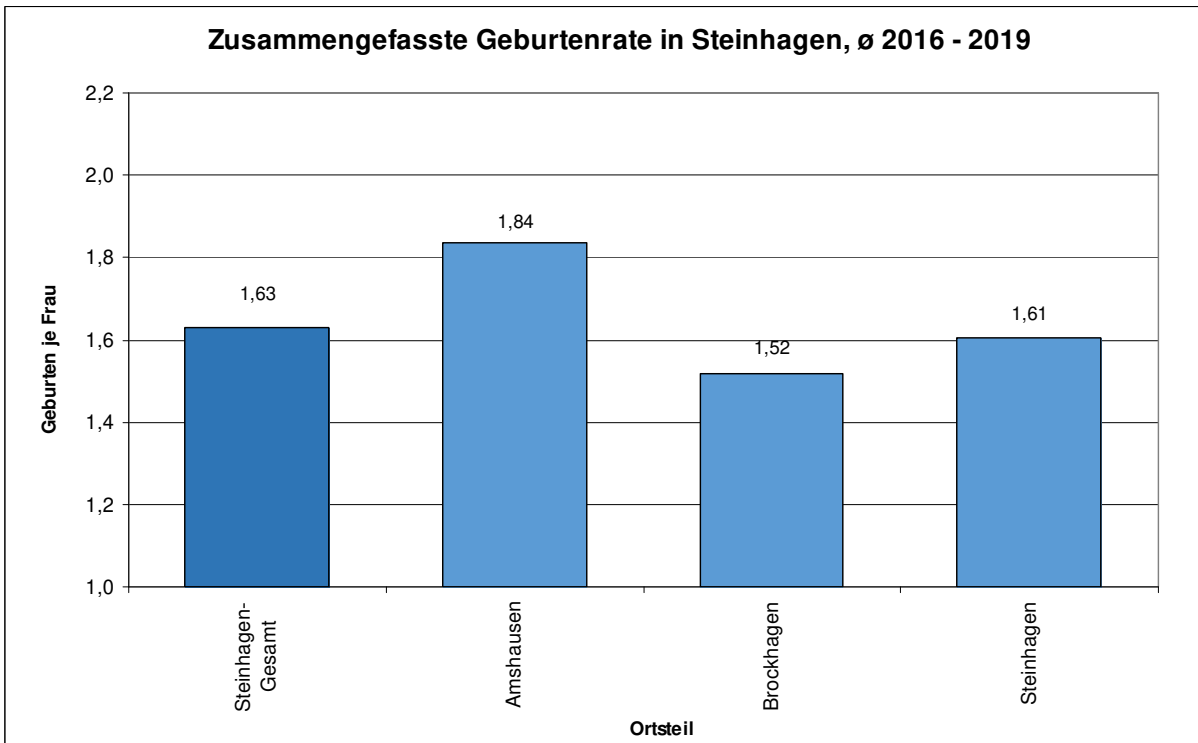
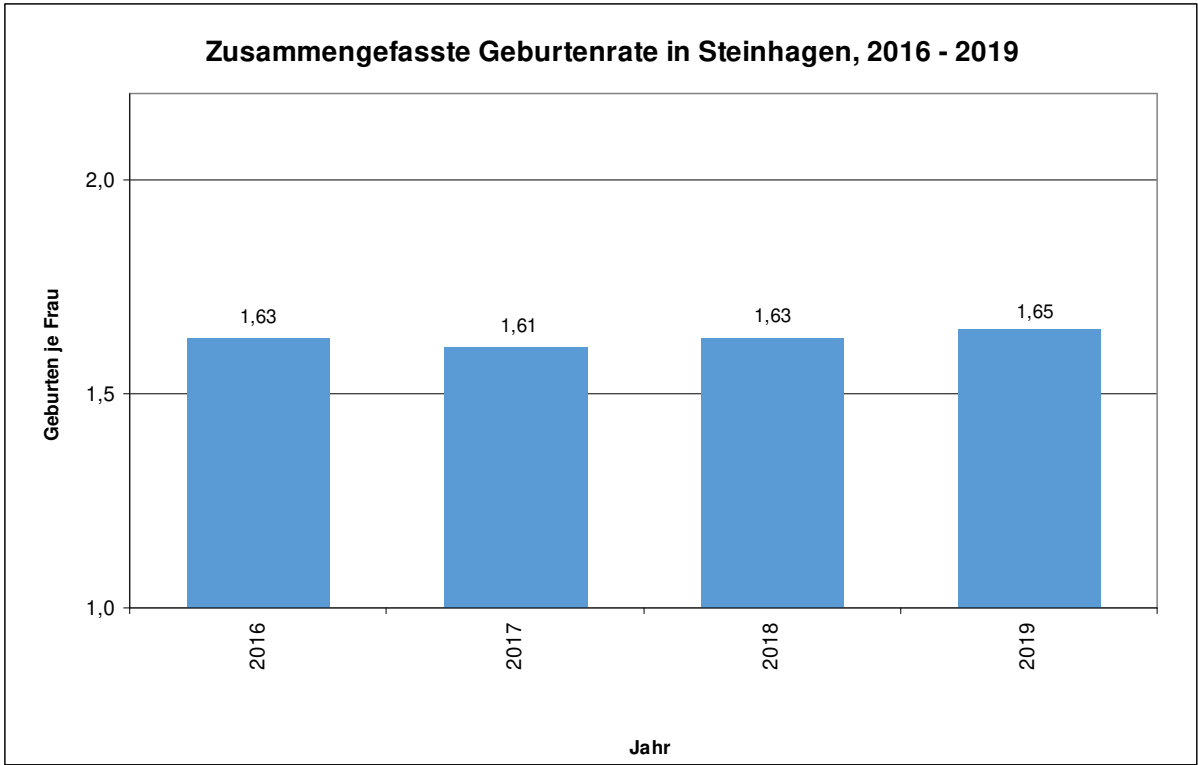

**Alters- und Geschlechtsstruktur der
Bevölkerung Steinhagen am 31.12.2019**
Bevölkerungszahl: 20.471

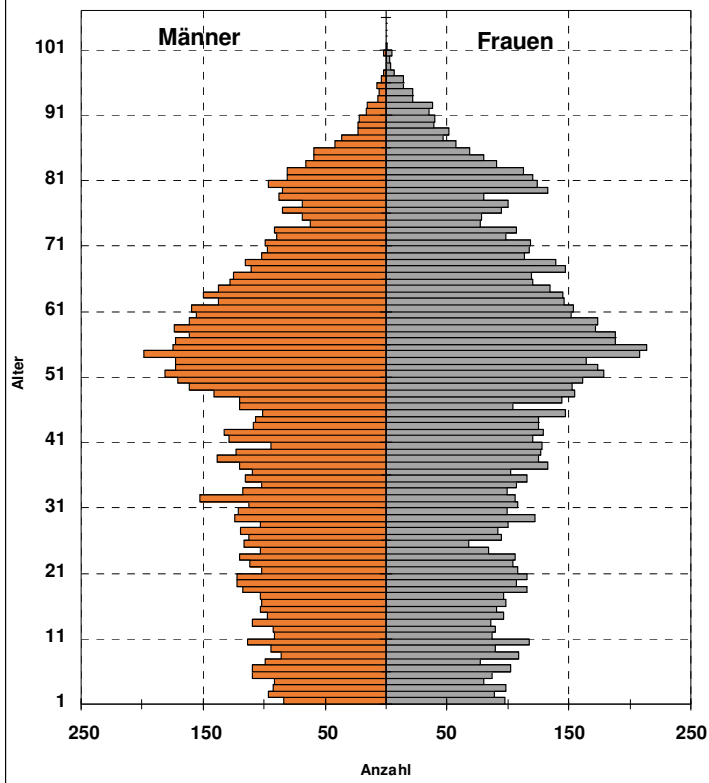

**Alters- und Geschlechtsstruktur der
Bevölkerung Steinhagen am 31.12.2030**
Bevölkerungszahl: 19.928

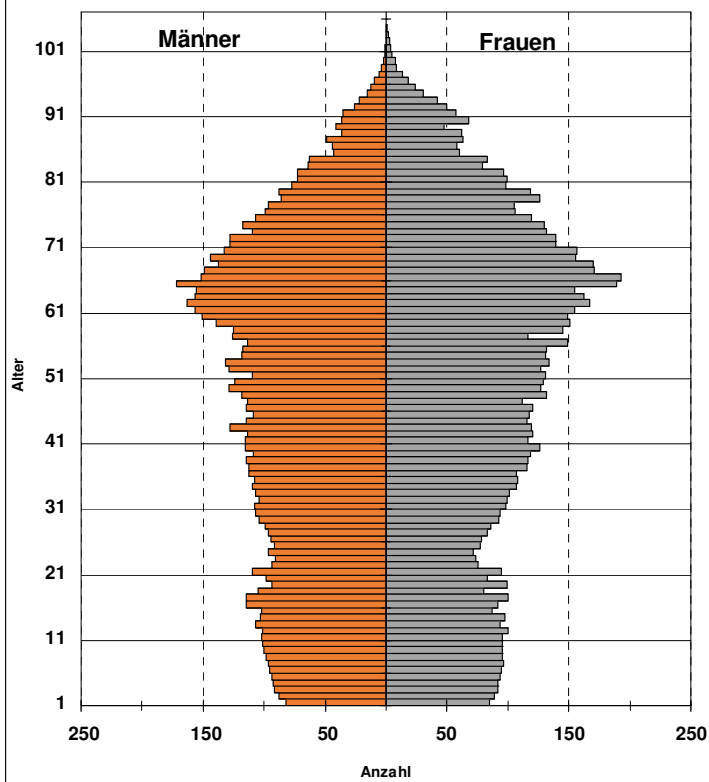

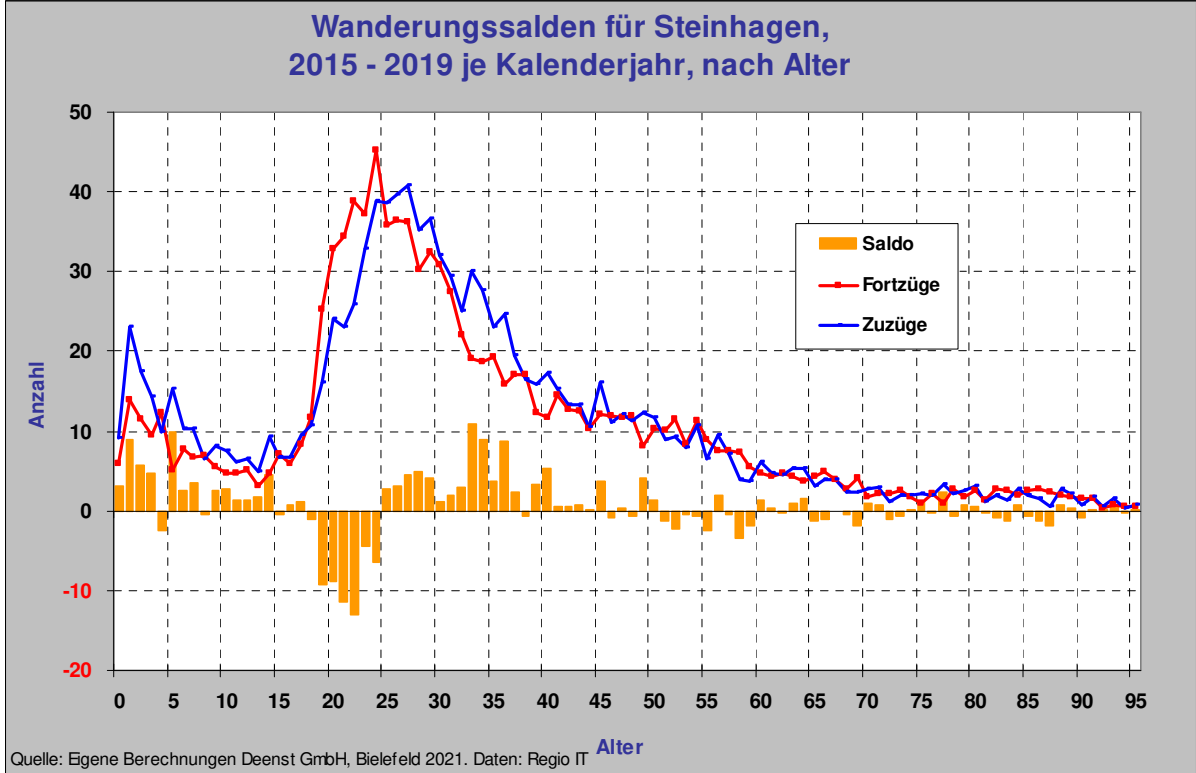
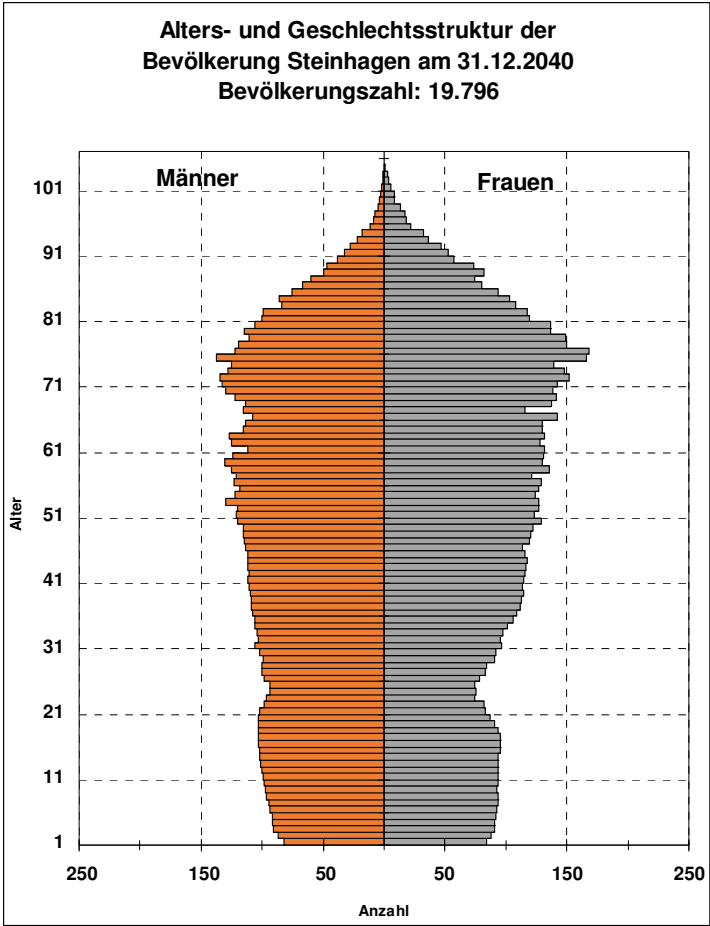

Quelle: Eigene Berechnungen Deenst GmbH, Bielefeld 2021. Daten: Regio IT

Altersgruppen in Steinhagen

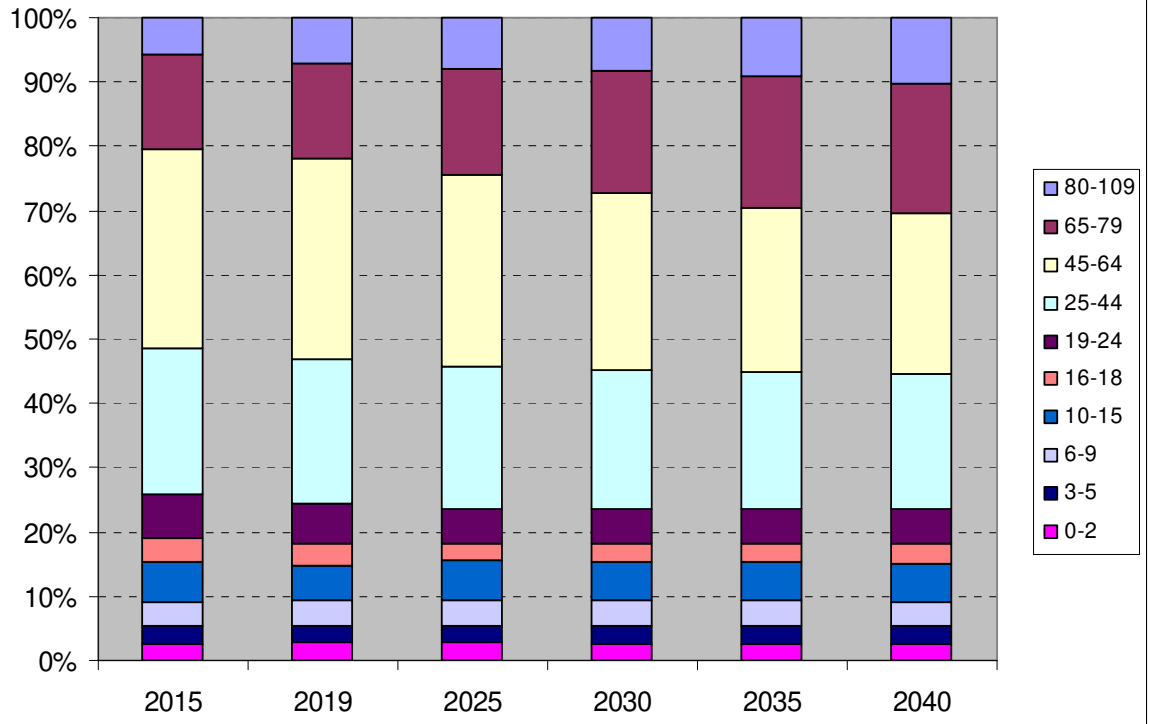

11. Verl

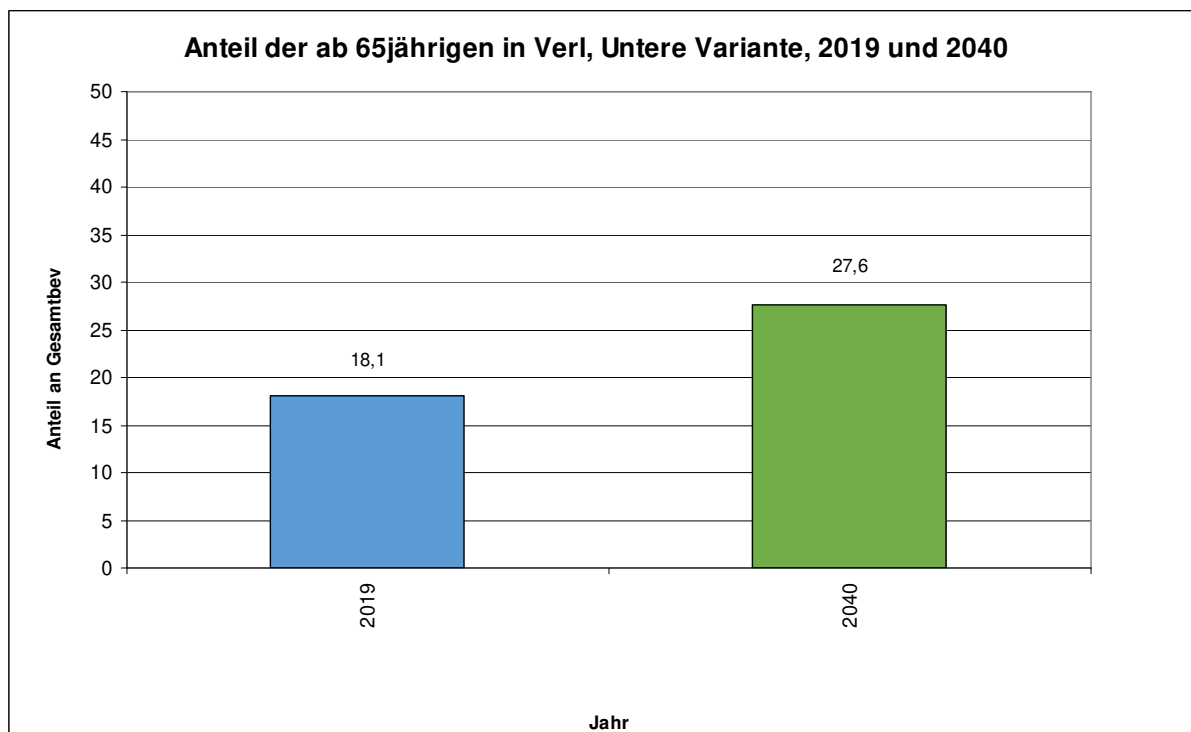
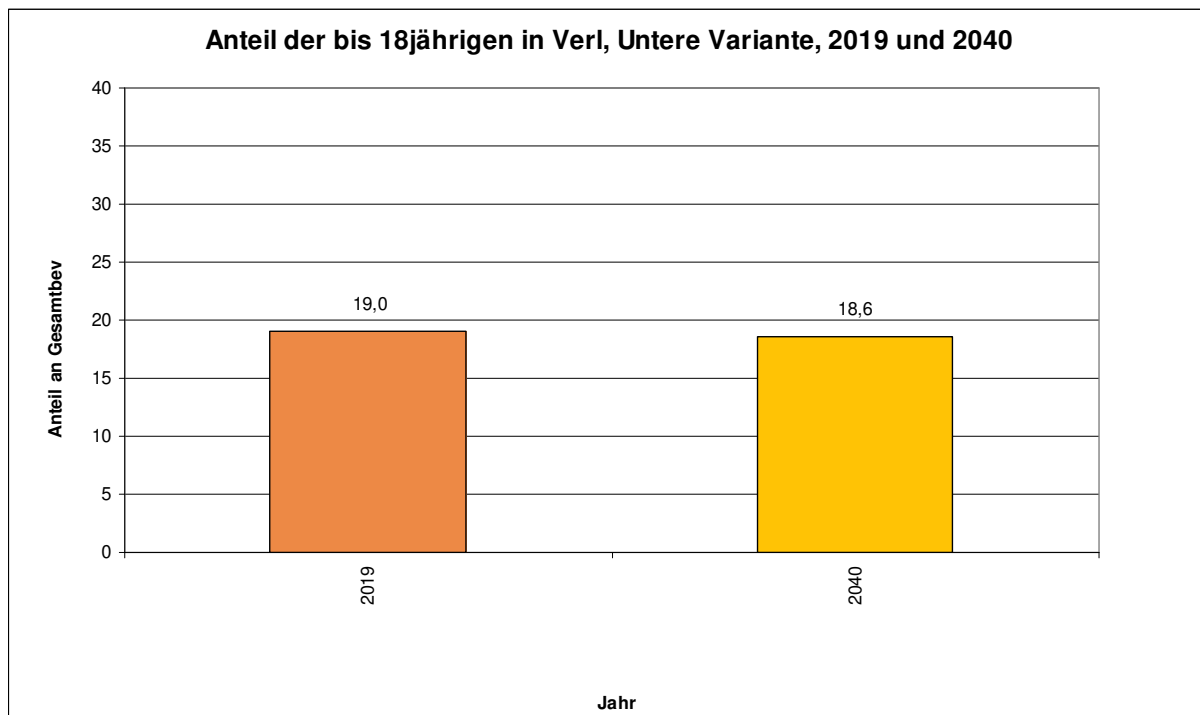

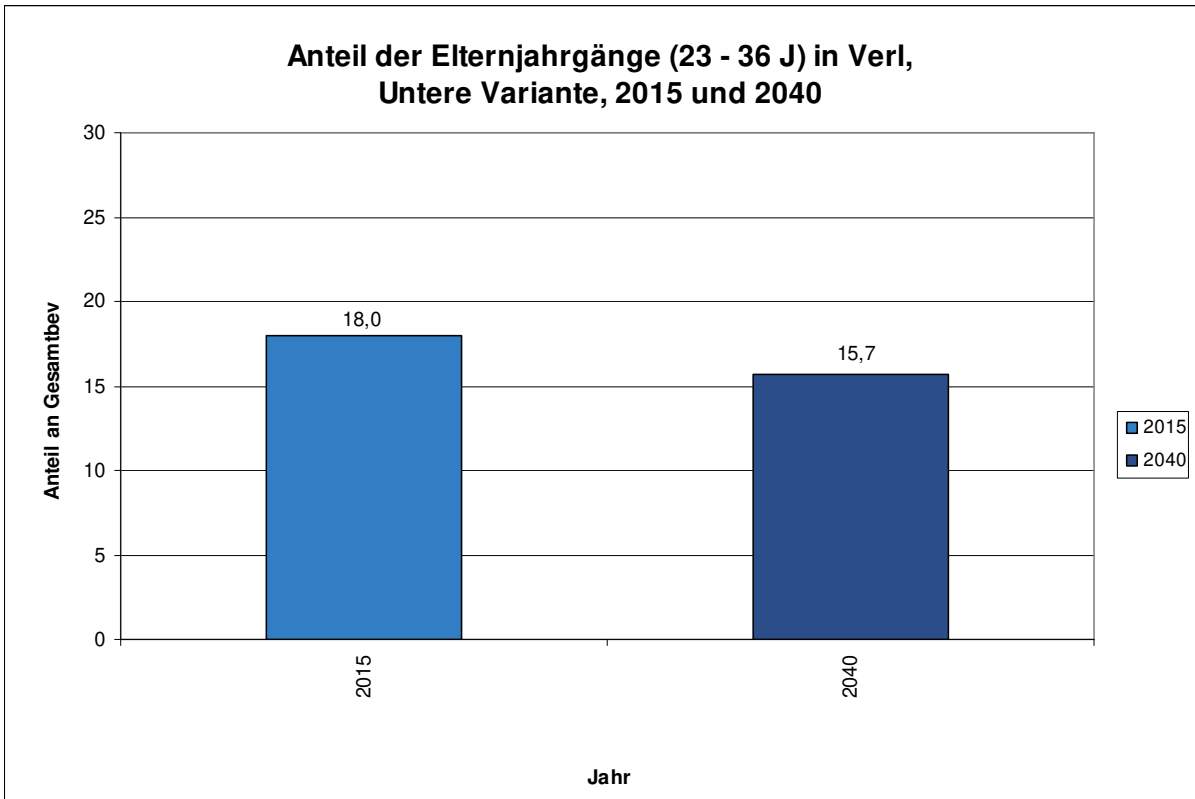
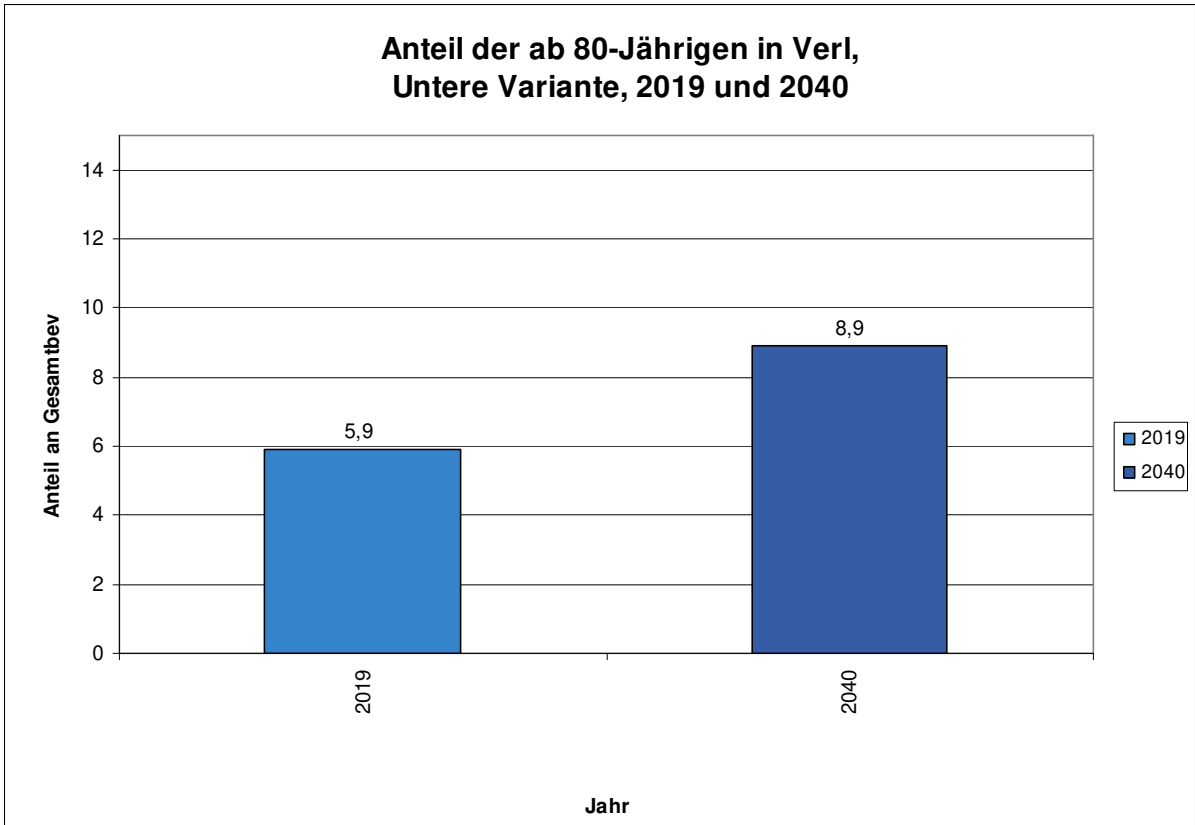

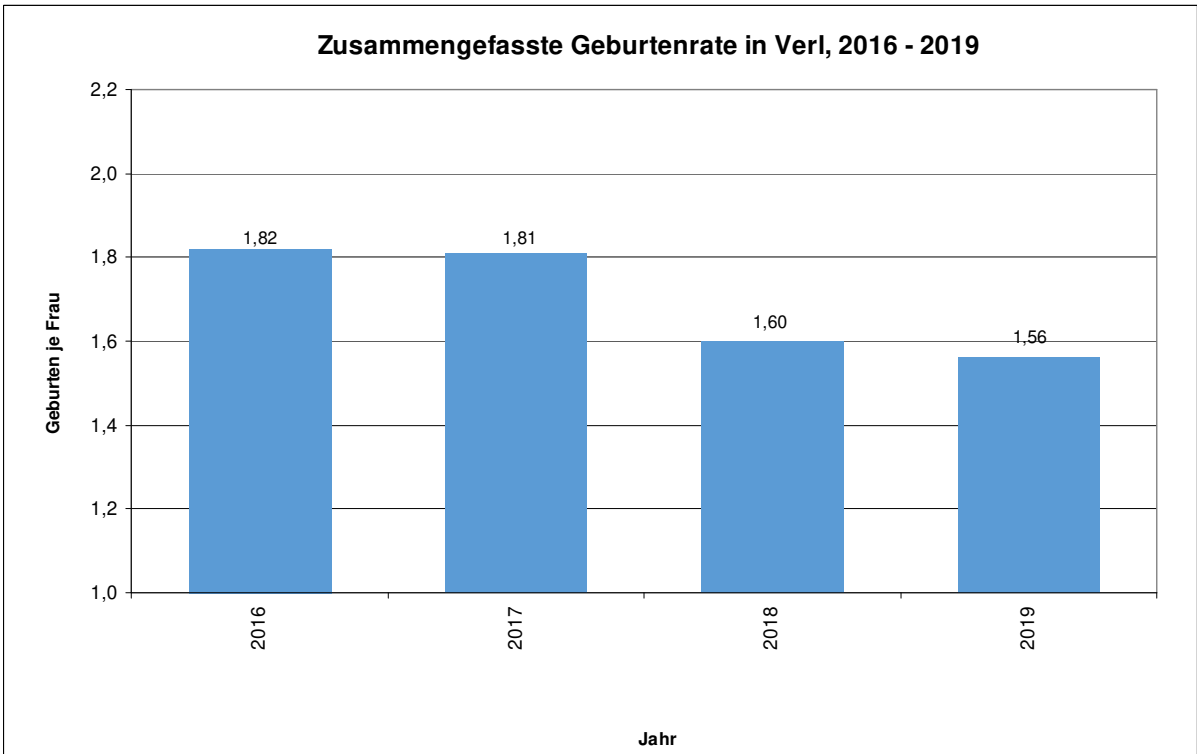
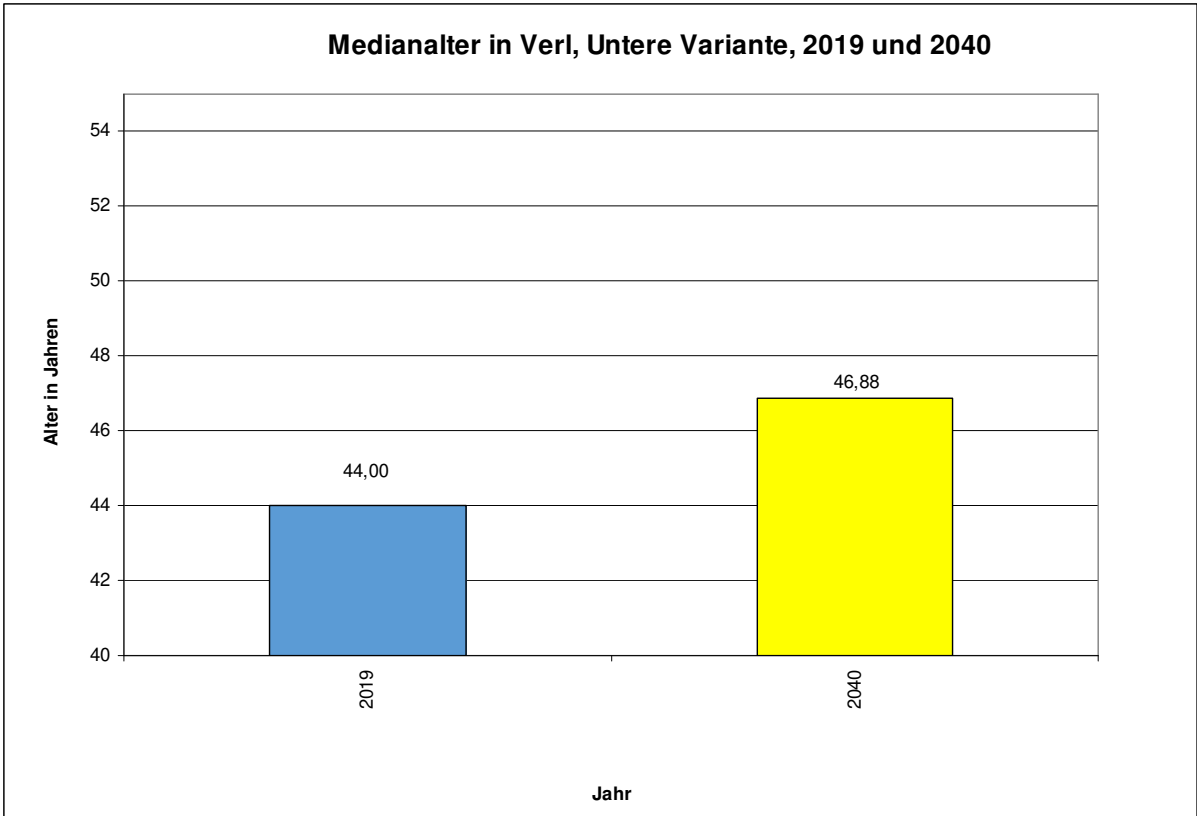

**Alters- und Geschlechtsstruktur der
Bevölkerung in Verl am 31.12.2019**
Bevölkerungszahl: 25.902

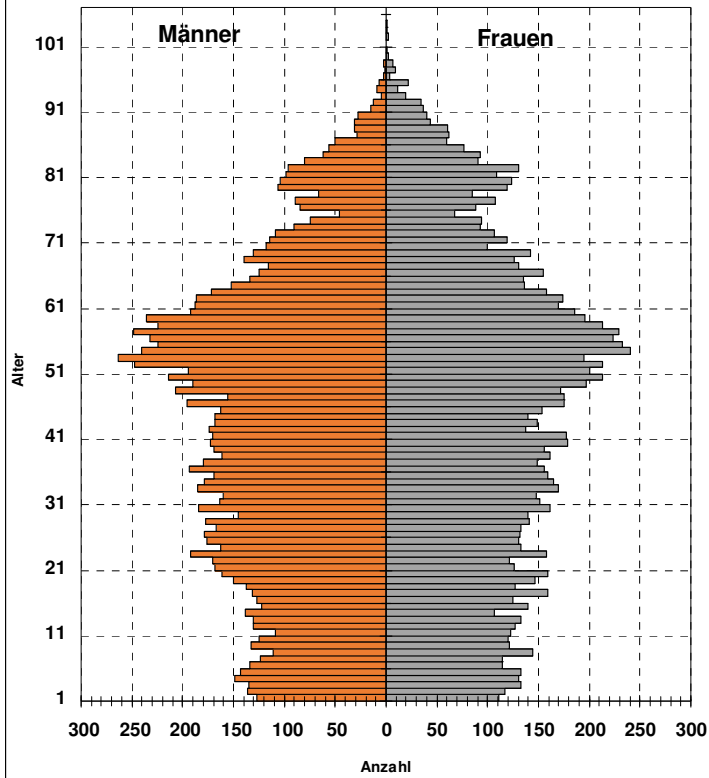

**Alters- und Geschlechtsstruktur der
Bevölkerung in Verl am 31.12.2030**
Bevölkerungszahl: 25.941

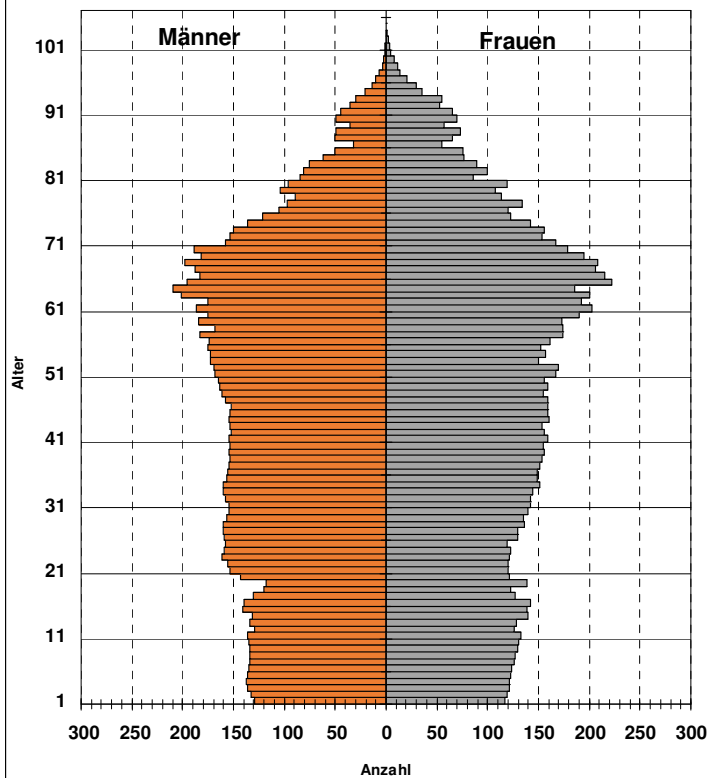

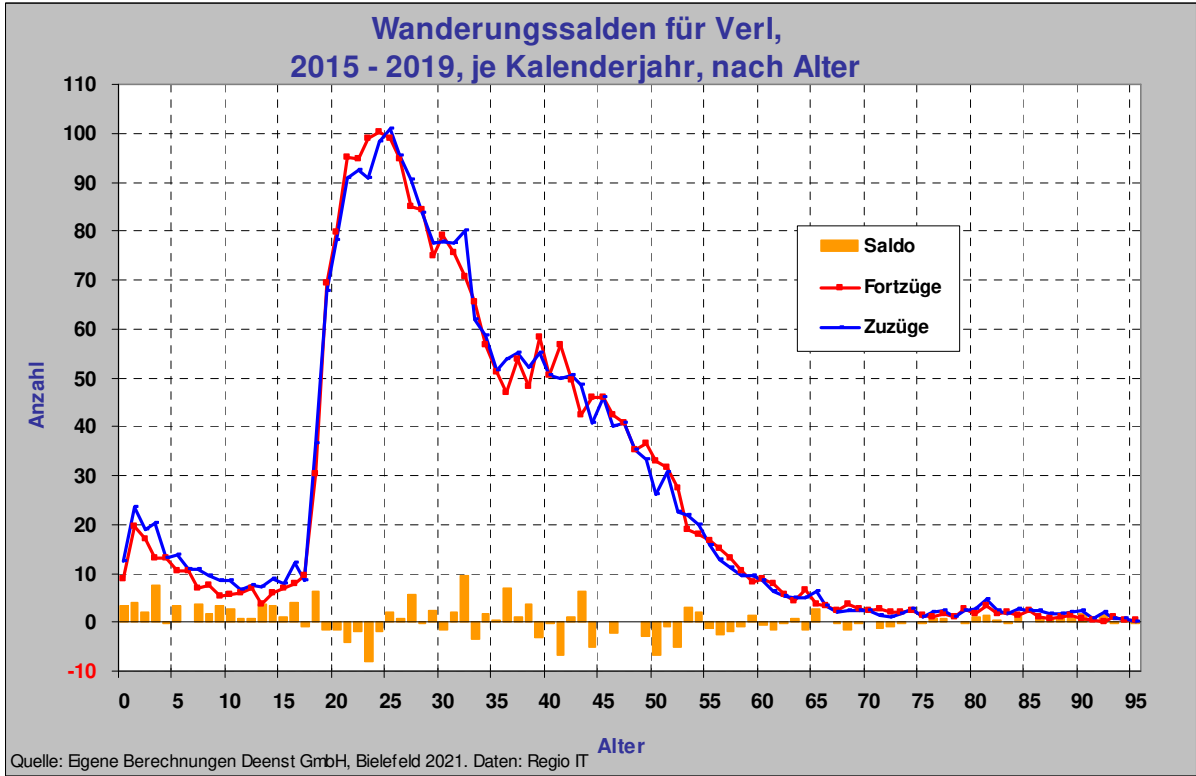
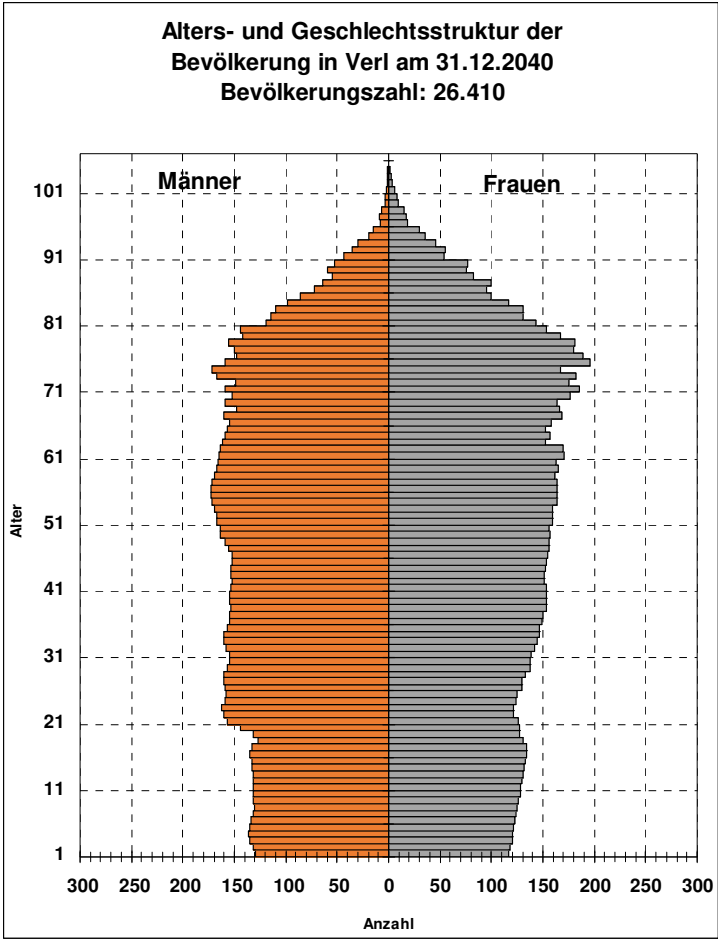

Quelle: Eigene Berechnungen Deenst GmbH, Bielefeld 2021. Daten: Regio IT

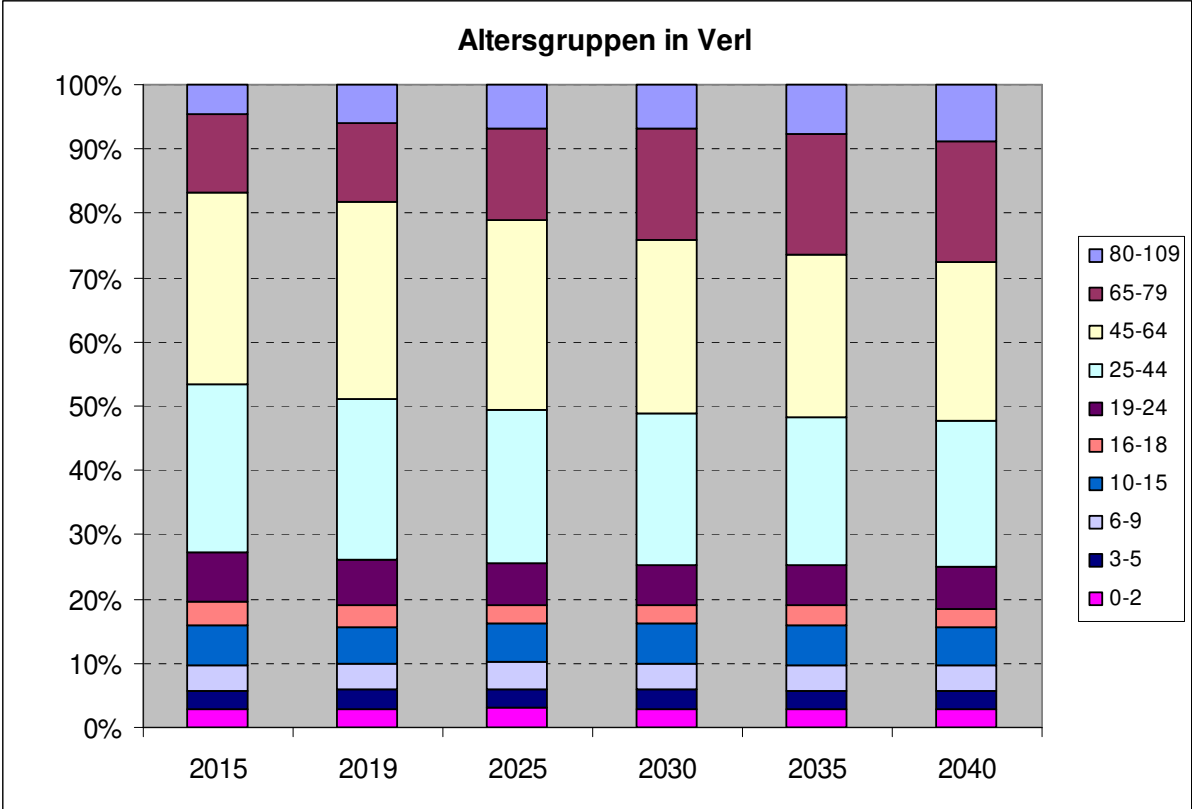

12. Versmold

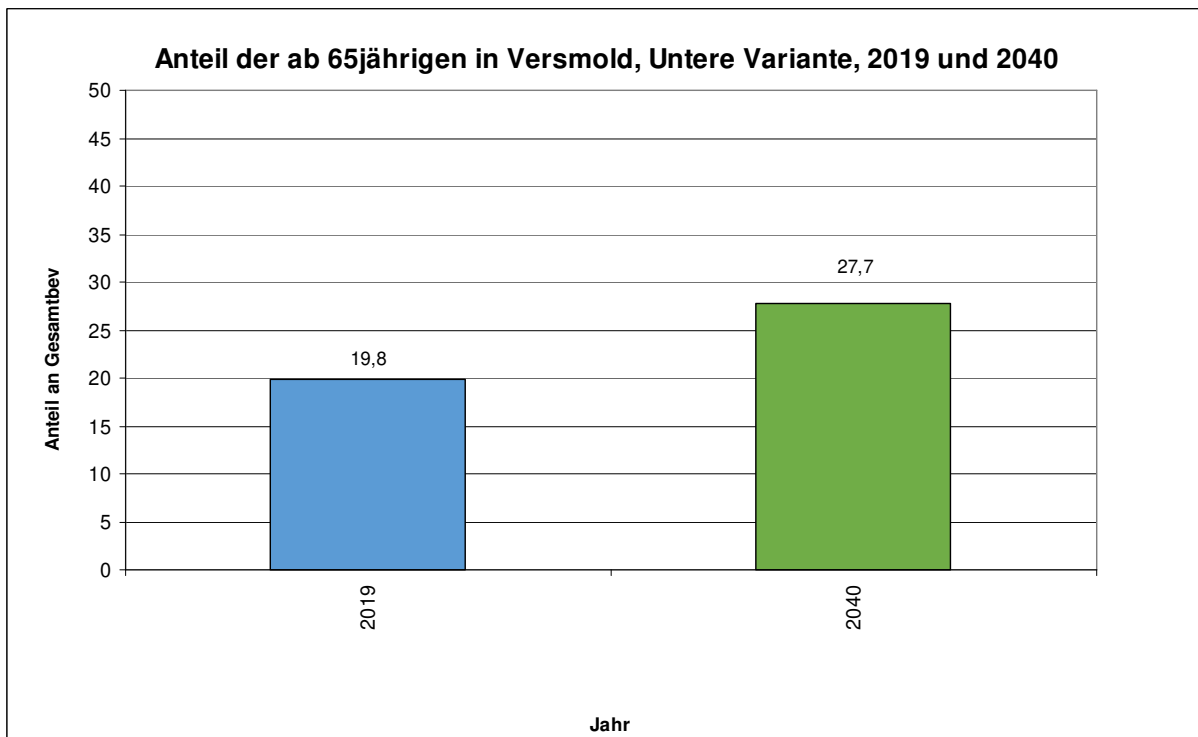
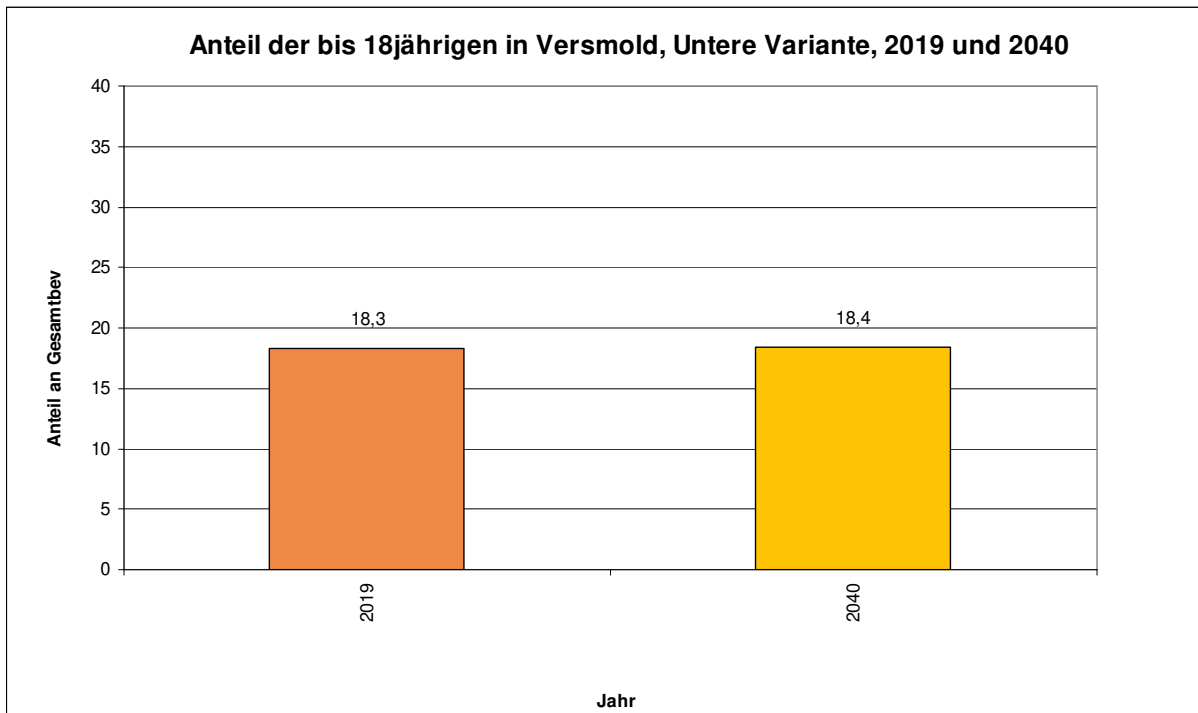

**Anteil der ab 80-Jährigen in Versmold,
Untere Variante, 2019 und 2040**

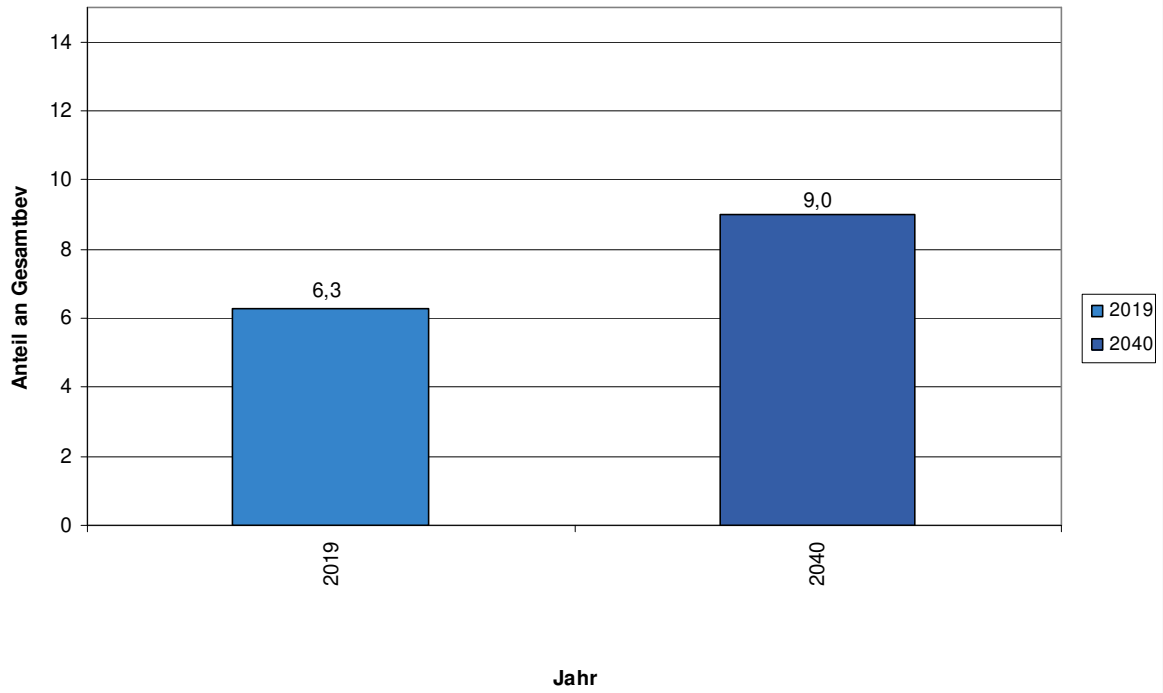

**Anteil der Elternjahrgänge (23 - 36 J) in Versmold,
Untere Variante, 2015 und 2040**

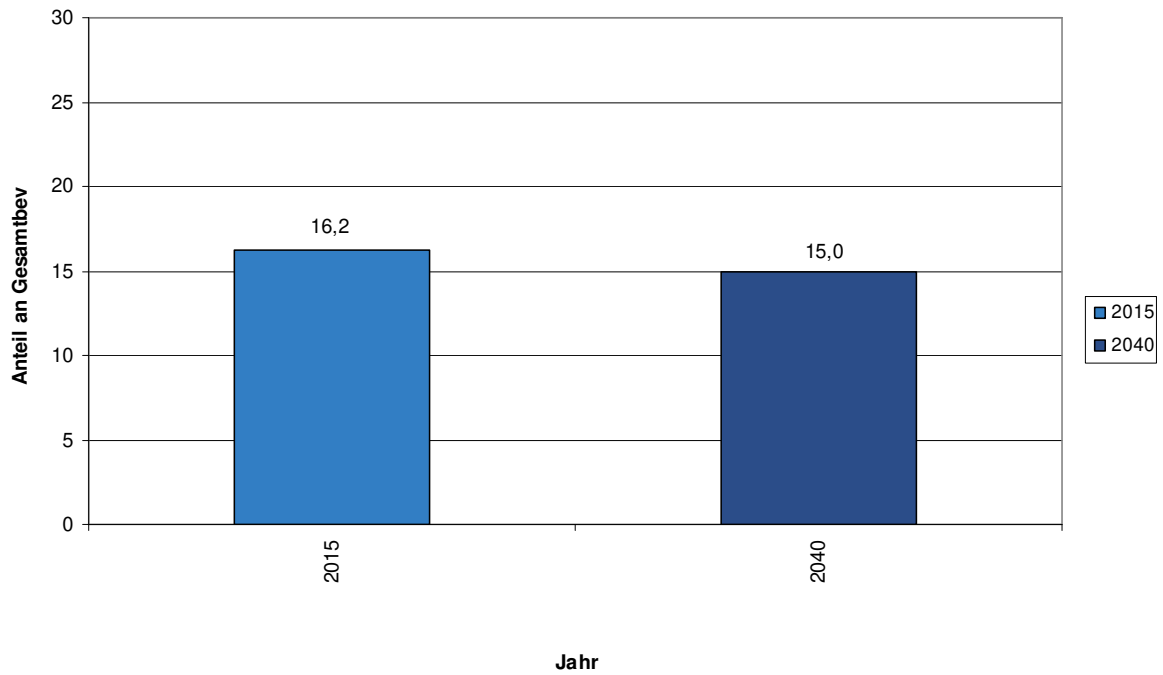

Medianalter in Versmold, Untere Variante, 2019 und 2040

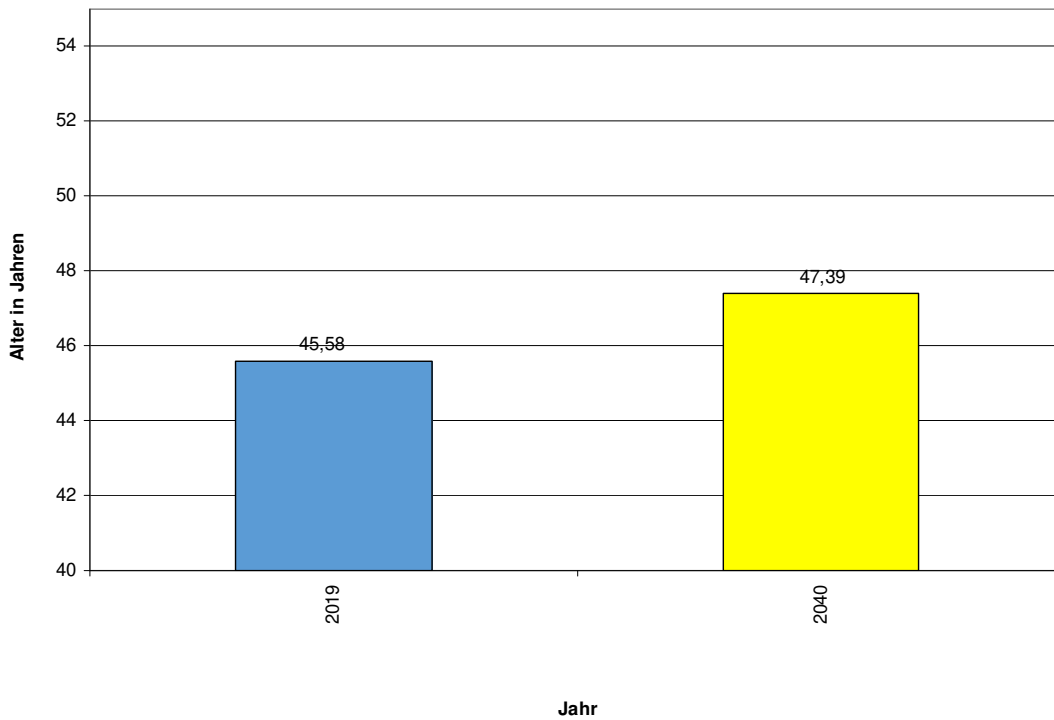

Zusammengefasste Geburtenrate in Versmold, 2016 - 2019

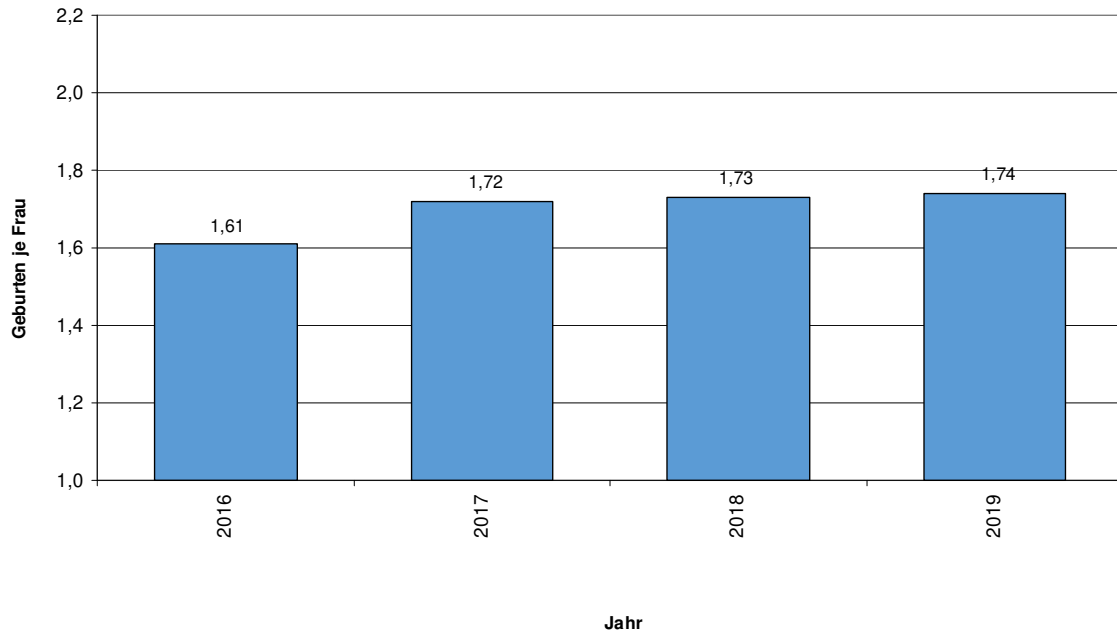

**Alters- und Geschlechtsstruktur der
Bevölkerung in Versmold am 31.12.2019**
Bevölkerungszahl: 21.781

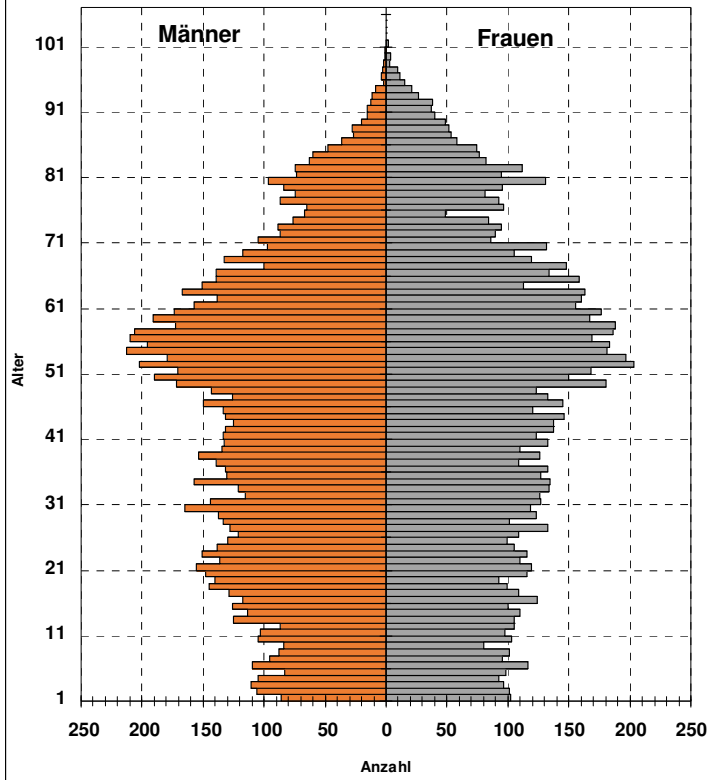

**Alters- und Geschlechtsstruktur der
Bevölkerung in Versmold am 31.12.2030**
Bevölkerungszahl: 22.206

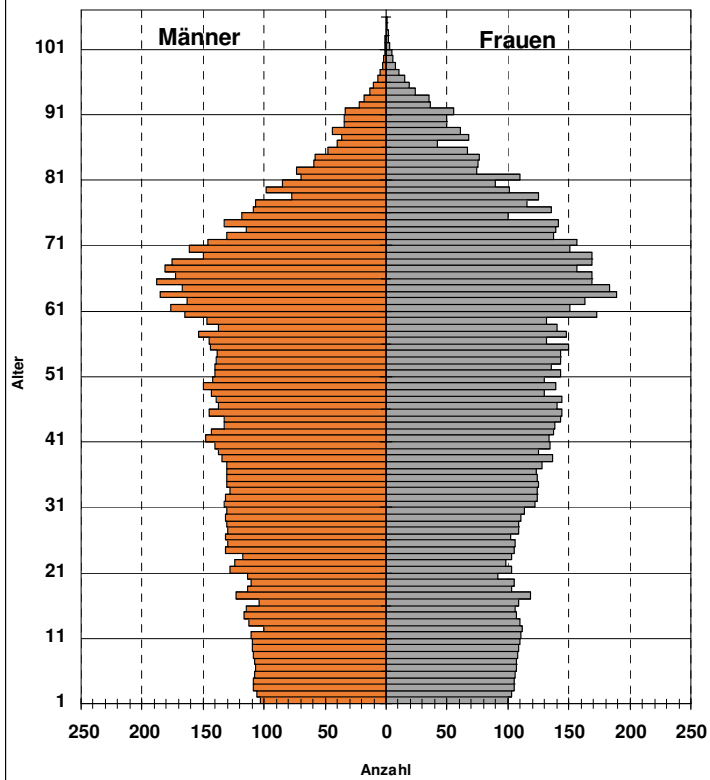

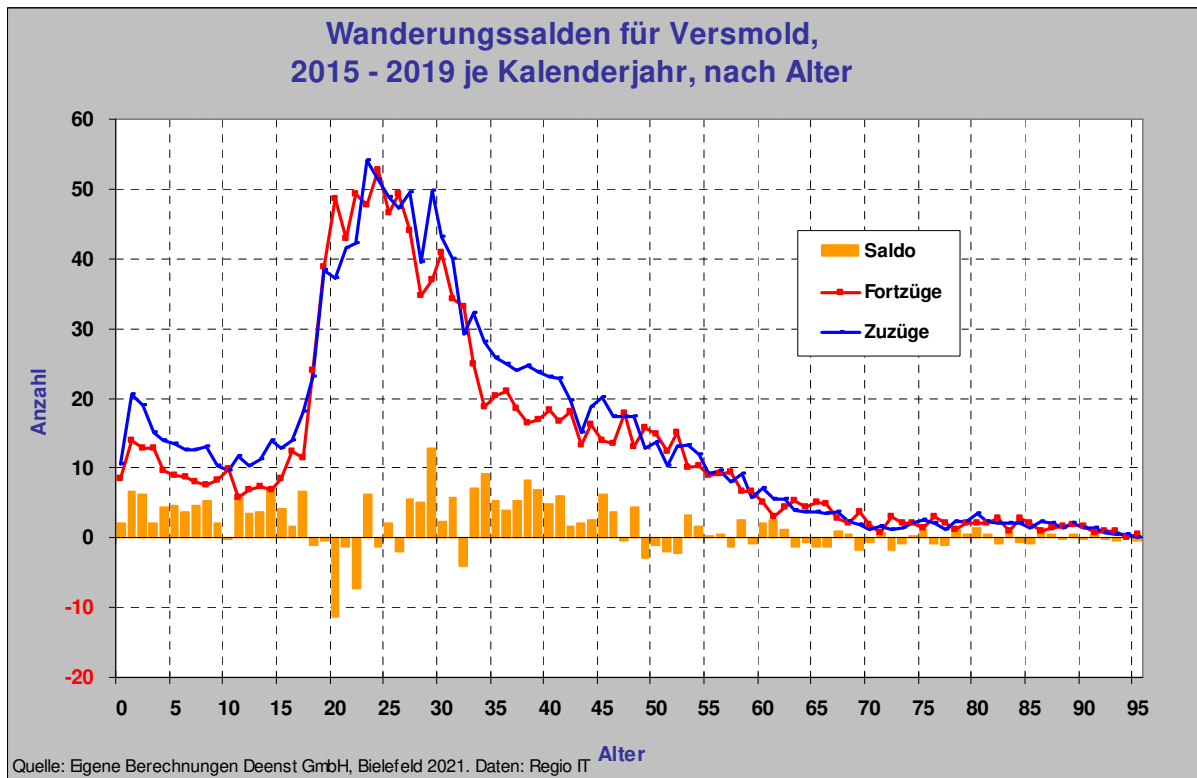
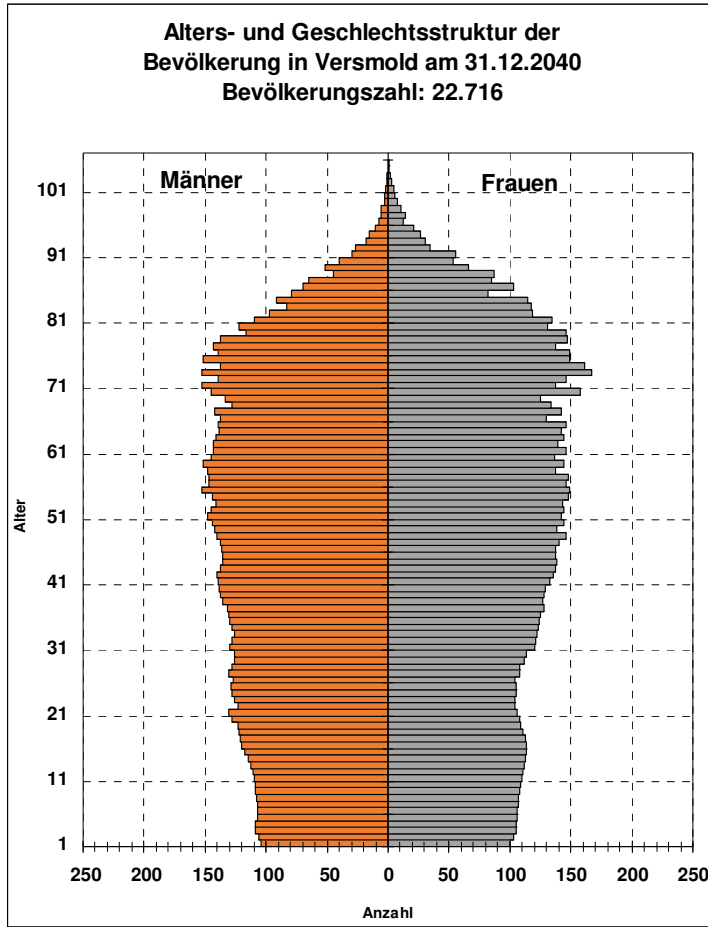

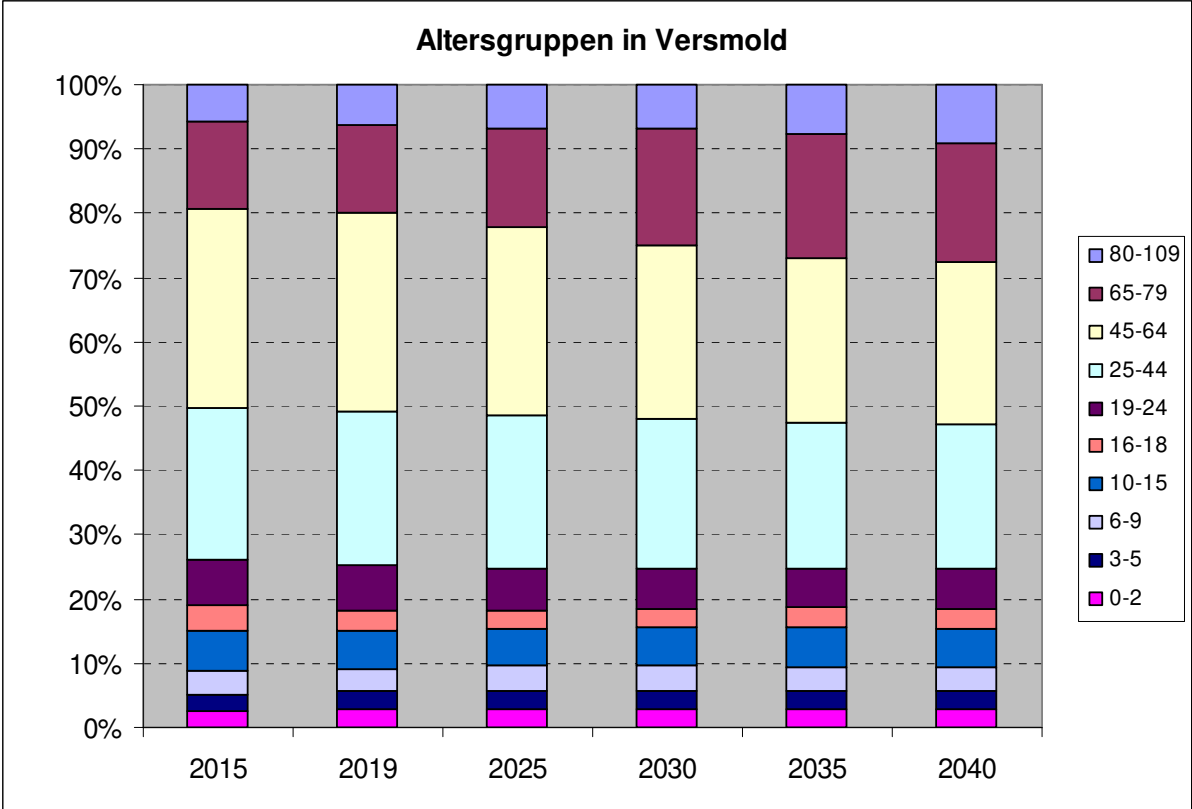

13. Werther

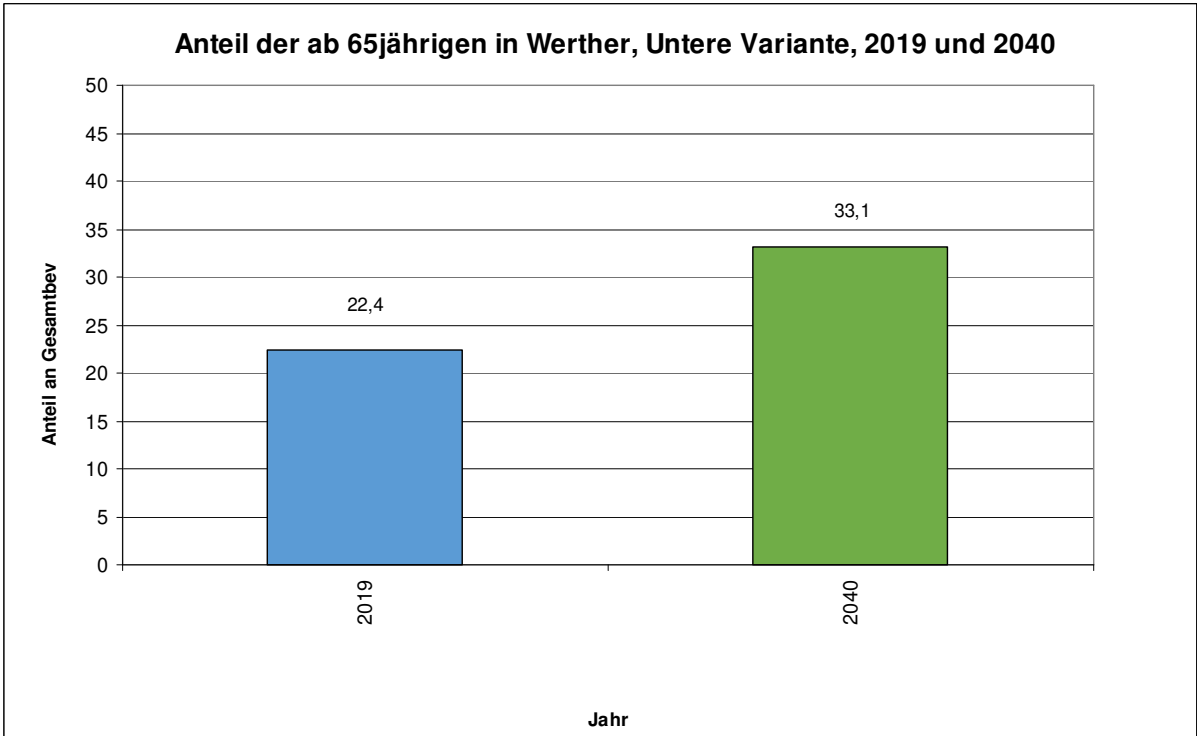
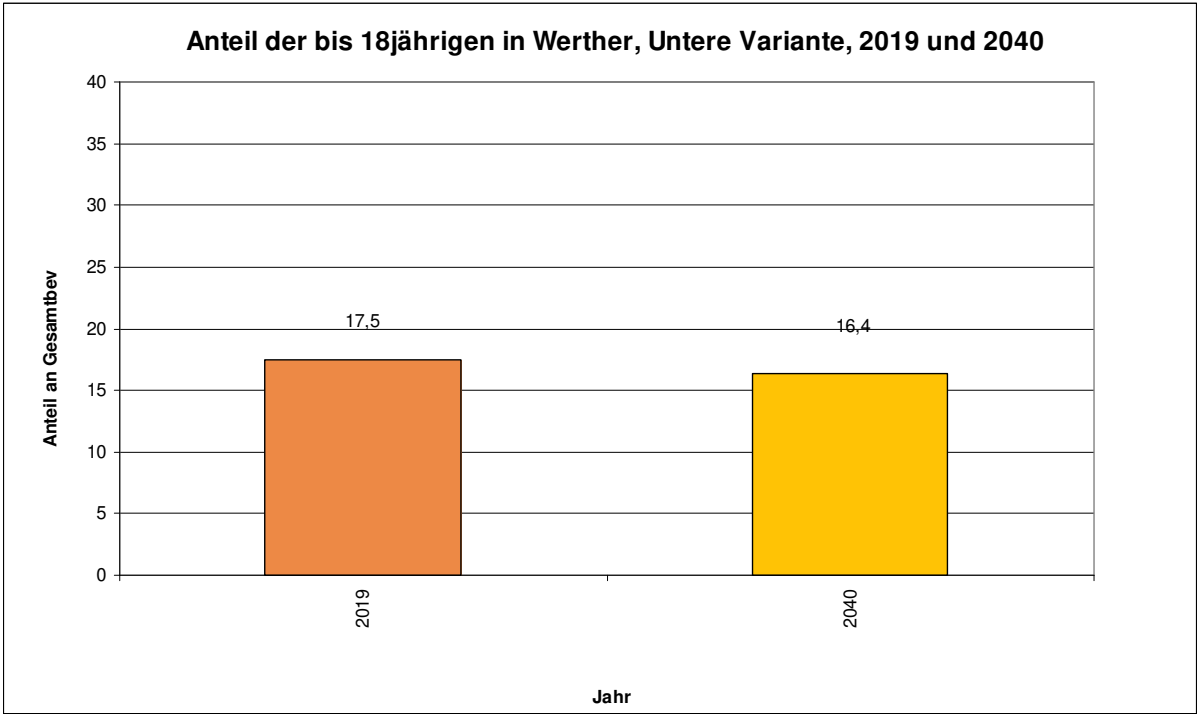

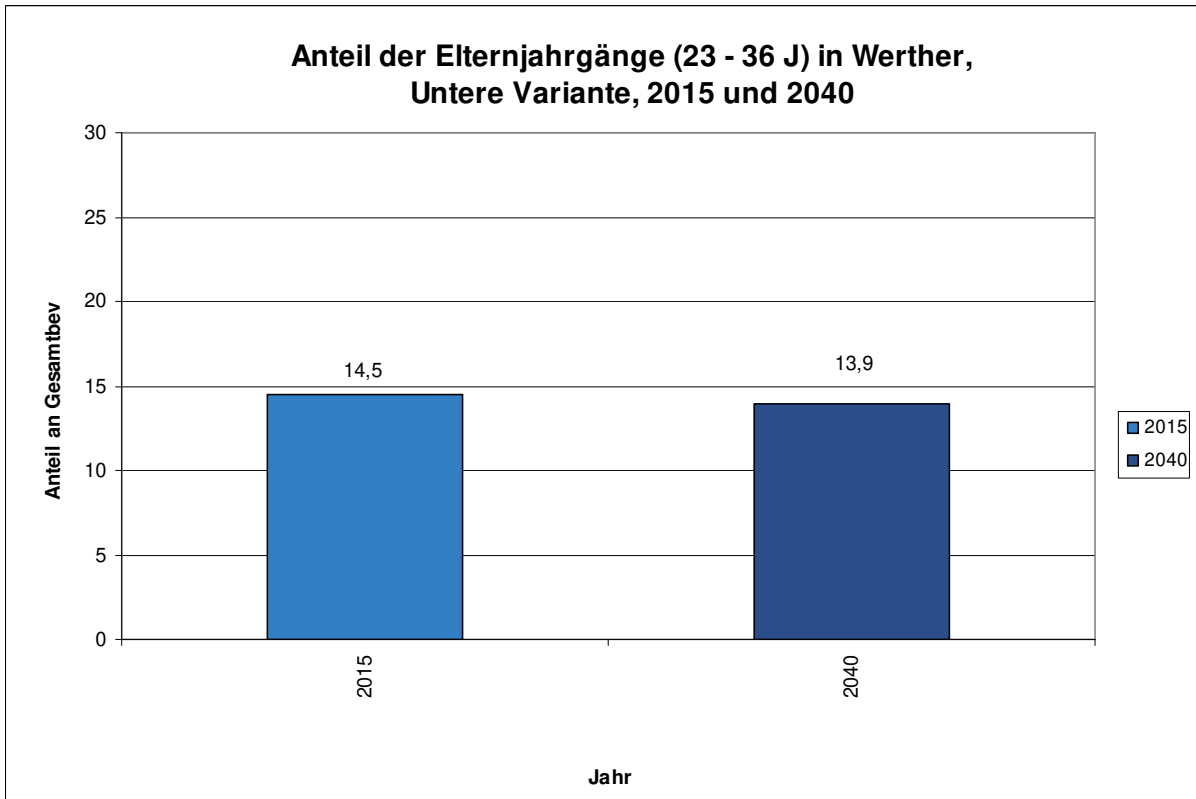
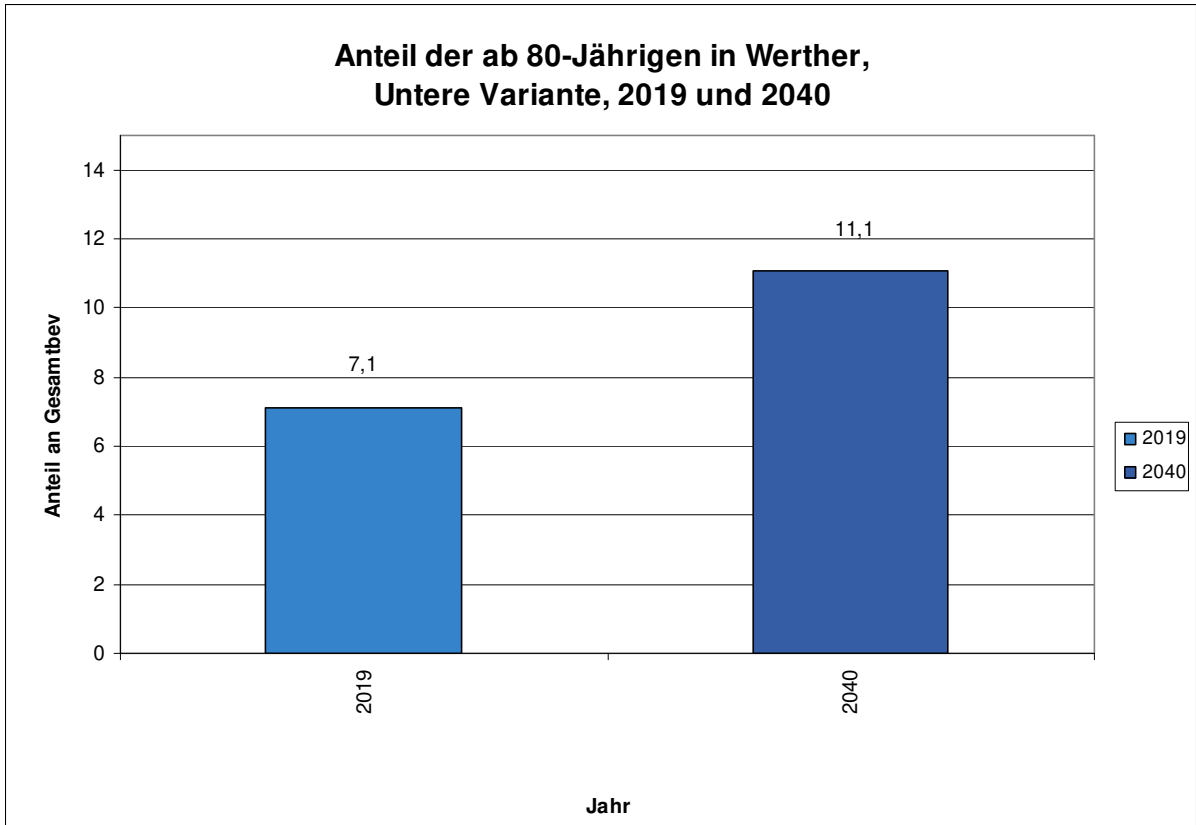

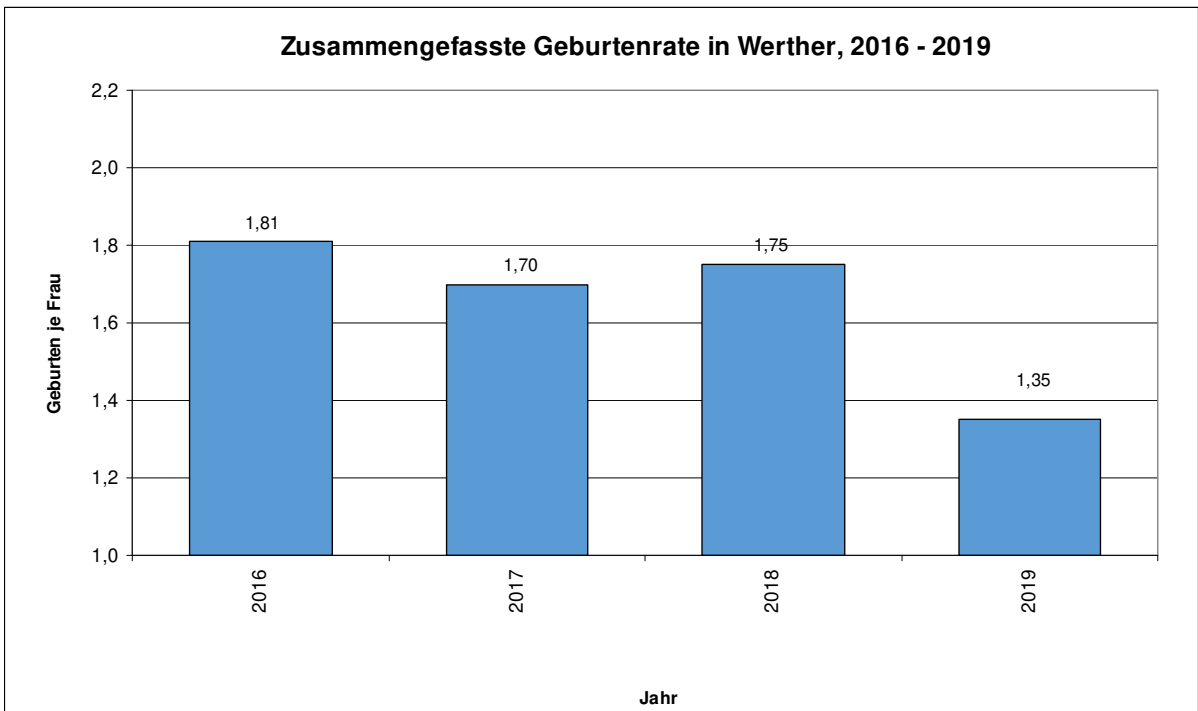
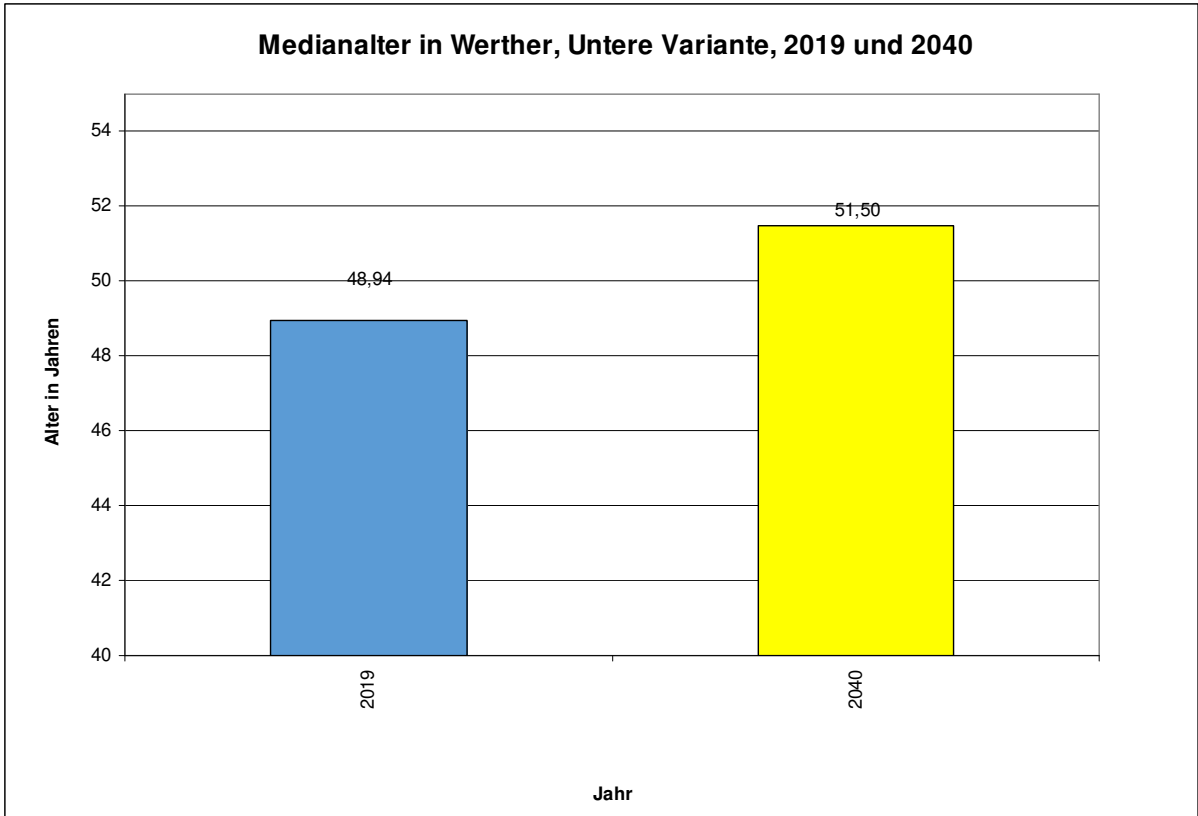

Anmerkung: Evtl. gab es für Werther Verschiebungen bei den Meldezeitpunkten der Geburten, denn für 2019 lag die registrierte Geburtenzahl um etwa ¼ unter den Vorjahren.

**Alters- und Geschlechtsstruktur der
Bevölkerung in Werther am 31.12.2019**
Bevölkerungszahl: 11.380

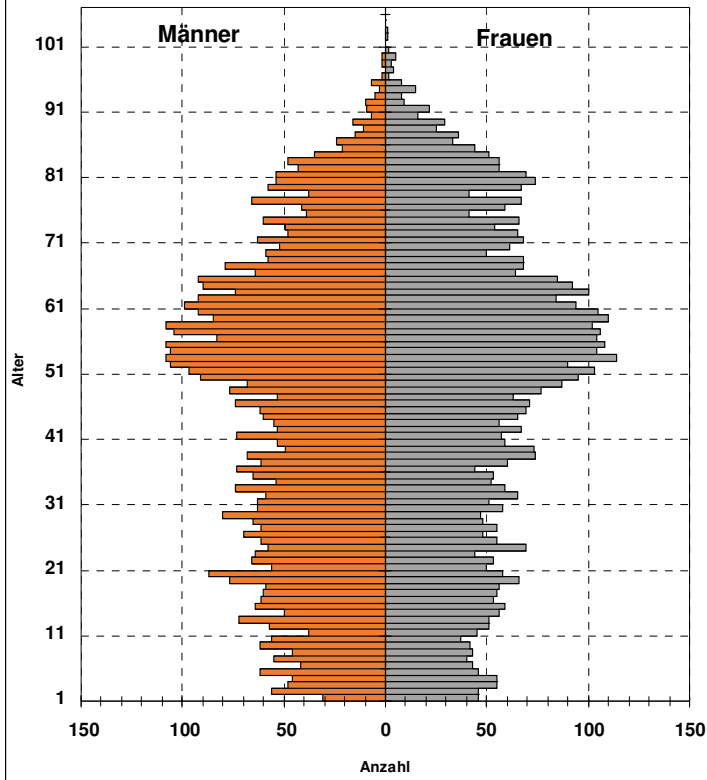

**Alters- und Geschlechtsstruktur der
Bevölkerung in Werther am 31.12.2030**
Bevölkerungszahl: 10.784

